Купить квартиру за 8 700 000 рублей на ул Пархоменко, 125

Республика Башкортостан, Городской округ Уфа, Уфа, ул Пархоменко, 125

8 700 000 Р
170 588Р за м^2

51.00 м^2	26.90 м^2	5.00 м^2	16 из 25
Общая	Жилая	Кухня	Этаж

Арт. 106099852 Продается двухкомнатная квартира в ЖК Петропавловский на Пархоменко 123, на 16/25 этажного дома. Отдельно стоящий дом с закрытой территорией, имеется подземный 2х этажный паркинг - въезд через автоматические ворота. На территории приватного двора детская и спортивная площадки. Охрана, камеры круглосуточного видеонаблюдения по периметру, консьерж. Стены из монолитного каркаса, заполненного керамическим полнотелым кирпичом. Фасад утеплен и облицован вентилируемым фасадом из керамогранитной плиты, презентабельный внешний вид дома сохранится на долгие десятилетия. В доме своя котельная, что существенно экономит коммунальные платежи. Жилой комплекс комфорт-класса. В доме своя котельная, низкие коммунальные платежи Двух уровневый подземный паркинг, с выходом из лифта. Скоростные лифты в подъезде. Лапомойка. Консъерж сервис, круглосуточная охрана Современные детская и спортивная площадки, закрытый двор Высота потолков 2,7 м. В квартире сделан хороший, современный ремонт. Будущим собственникам кухонный гарнитур, встраиваемая техника, остальная мебель, кроме дивана и стола. Развитая ифраструктура: Ведущие вузы республики, Уфа-Арена, Огни Уфы, ТСК Центральный, Парк Якутова, Лицеи, гимназии, школы, детские сады, В шаговой доступности: Сетевые маркеты, банки ...

0 с 01.06.2025, обновлен 01.06.2025

Продавец: Собственник

Телефон: +79870202152

Характеристики

Количество комнат	2	Тип дома	кирпично-монолитный
Этаж	16	Этажей всего	25
Площадь жилая	26.90 кв. м	Площадь комнат	17.90 кв. м
Площадь кухни	5.00 кв. м		

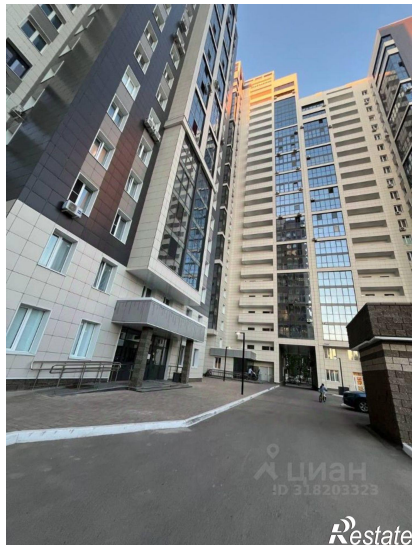

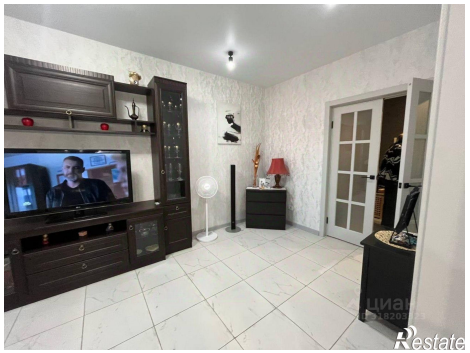

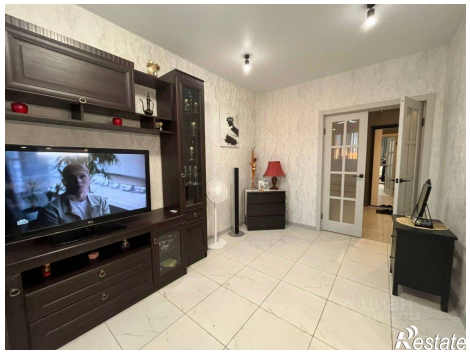

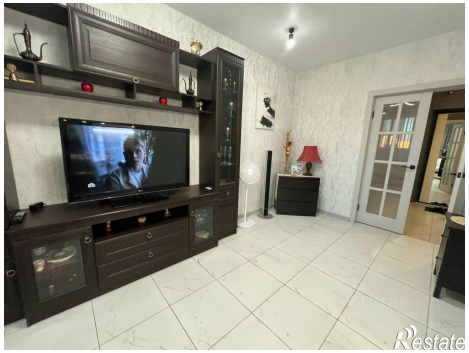
Restate

Restate