Купить квартиру за 6 100 000 рублей на пр-кт Октября, 43/1

Республика Башкортостан, Городской округ Уфа, Уфа, пр-кт Октября, 43/1

6 100 000 Р
108 929Р за м^2

56.00 м^2	42.00 м^2	5.00 м^2	5 из 5
Общая	Жилая	Кухня	Этаж

Продается 3-комнатная квартира с хорошим ремонтом в отличной локации по адресу :Пр Октября, д 43/1. Ост Универмаг Уфа/Спортивная. Удобная, рациональная планировка, комнаты изолированные. Квартира светлая и уютная. Общая пл 56,5(+ балкон). Преимущества кв-ры: -Качественный ремонт -Натяжные потолки, ламинат -Пластиковые стеклопакеты -Балкон обшит и застеклен Капремонт крыши в 2024г. Капремонт труб. Хорошие и дружелюбные соседи. Очень развита инфраструктура. Остановка :Универмаг Уфа/Спортивная. Один взрослый собственник. В собственности более 5 лет. Мат.капитал не использовался. Без долгов, обременений. Документы готовы к продаже.

0 с 01.06.2025, обновлен 01.06.2025

Продавец: Собственник

Телефон: +79196012631

Характеристики

Количество комнат	3	Тип дома	кирпичный
Этаж	5	Этажей всего	5
Площадь жилая	42.00 кв. м	Площадь кухни	5.00 кв. м

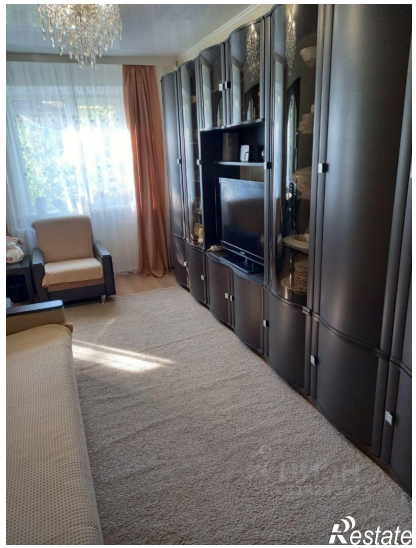

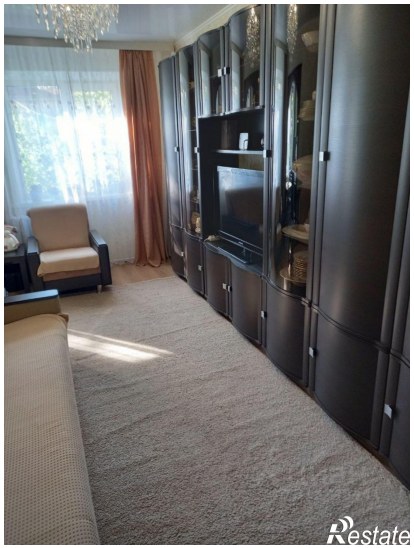
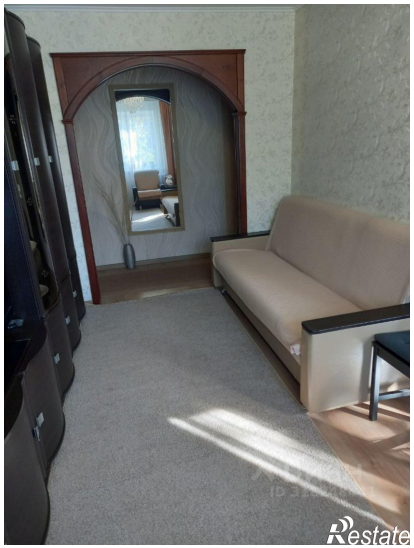
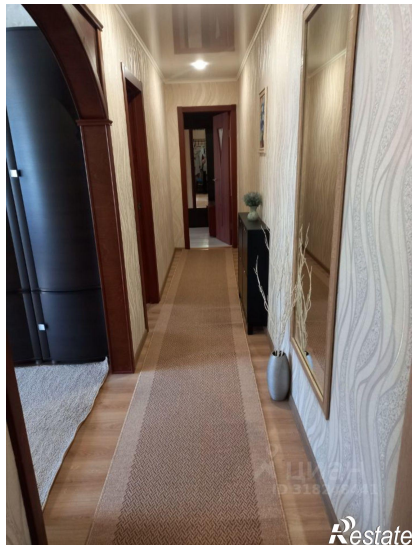

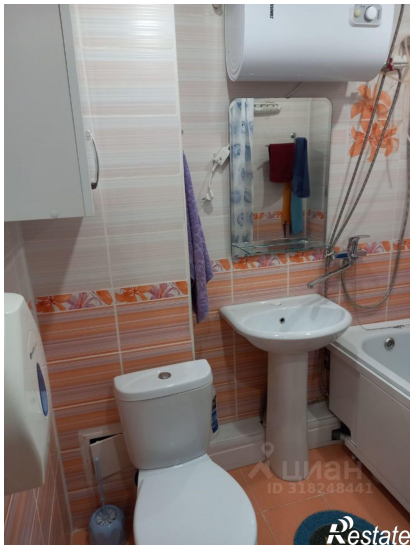
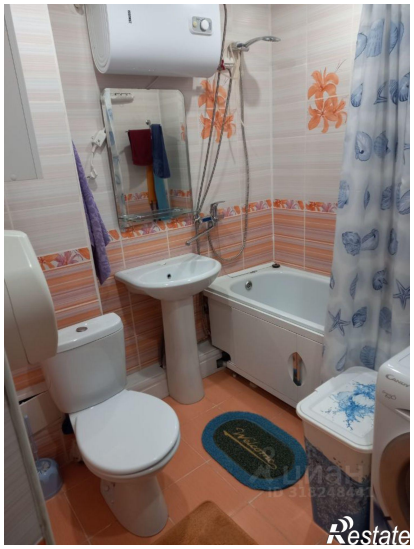

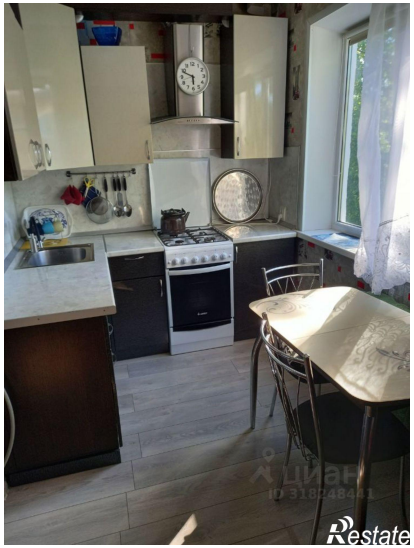
Restate

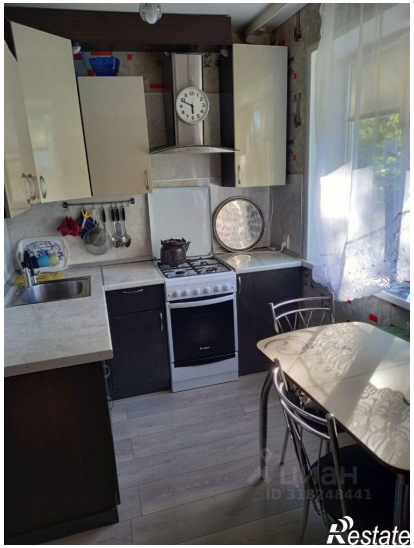
Restate