# Купить квартиру за 3 900 000 рублей на ул Шота Руставели, 39

Республика Башкортостан, Городской округ Уфа, Уфа, ул Шота Руставели, 39

3 900 000 Р
121 875Р за м$^2$

| 32.00 м$^2$ | 7.00 м$^2$ | 3 из 9 |
|---|---|---|
| Общая | Кухня | Этаж |

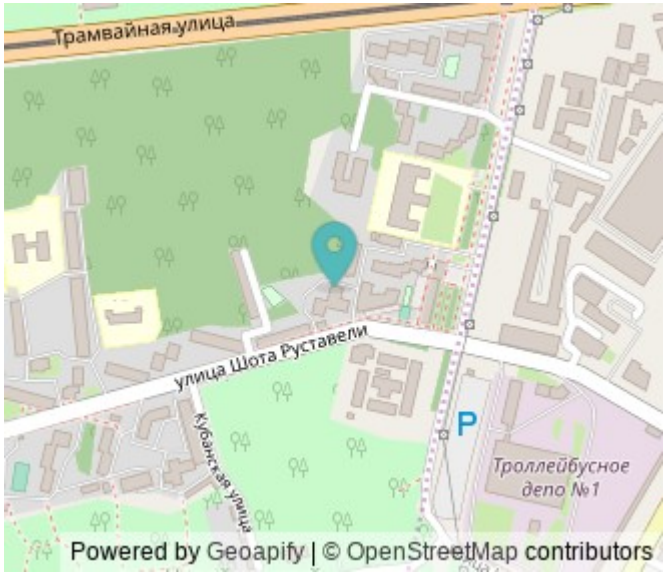


Продаётся уютная 1-комнатная квартира! Светлая и тёплая квартира с косметическим ремонтом в кирпичном доме. Толщина стен — 60 см, что обеспечивает хорошую тепло- и звукоизоляцию. Большая лоджия на всю длину квартиры станет местом для отдыха. Инфраструктура: • Непейцевский дендропарк рядом; • обновлённый двор с детской площадкой; • увеличенная парковка; • видеонаблюдение. В шаговой доступности: • школа 156; • детский сад 151; • магазины; • поликлиника; • остановка общественного транспорта. Один взрослый собственник, без обременений и долгов. Не упустите возможность стать обладателем этой замечательной квартиры! Звоните прямо сейчас!

1 с 01.06.2025, обновлен 01.06.2025

Продавец: Собственник

Телефон: +79174204653

## Характеристики

| | | | |
|---|---|---|---|
| Количество комнат | 1 | Тип дома | кирпичный |
| Этаж | 3 | Этажей всего | 9 |
| Площадь кухни | 7.00 кв. м | | |

https://ufa.restate.ru/obj/prodazha-odnokomnatnoy-kvartiri-ul-shota-rustaveli-39-18232003293/

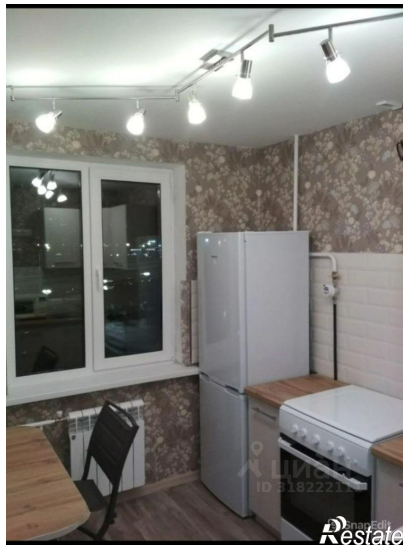

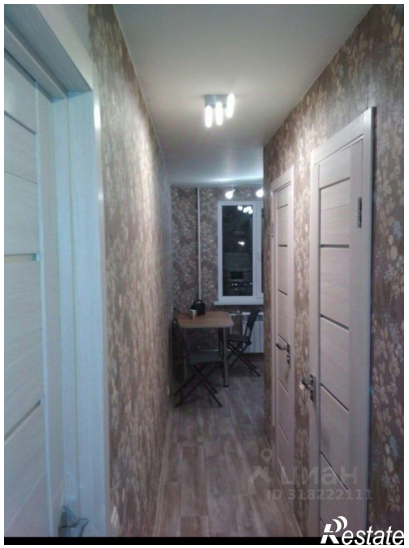
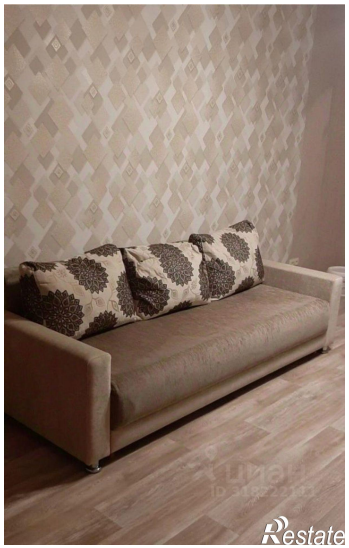

Restate