Купить квартиру за 10 990 000 рублей на Большая Московская улица, 13

Республика Башкортостан, Уфа, Большая Московская улица, 13

10 990 000 Р
129 294Р за м^2

85.00 м^2	5.00 м^2	5 из 18
Общая	Кухня	Этаж

Просторная 3-комнатная смарт-квартира 85,3 м² в центре Уфы! Расположение и параметры: - Адрес: ул. Большая Московская, д.13 - Этаж: 5/18 - Площадь: 85,3 м² (кухня-гостиная 30,86 м²,жилая 28,95 м², лоджия 5,4 м²) Преимущества квартиры: - Современная планировка с изолированными комнатами - Качественный ремонт с дополнительной шумоизоляцией - Комфортное проживание: -- Кухня и гостинная совмещены -- Теплые полы благодаря лучевой системе отопления -- Пластиковые окна -- Ламинат -- Обои под покраску -- Два санузла с кафельной отделкой -- Дорогая сантехника grohe -- Застекленная лоджия В подарок от продавца: - Встроенная гардеробная (по договоренности) - Встроенные шкафы 4 шт.(по договоренности) - Кондиционеры 2 шт. (по договоренности) - Кухонный гарнитур со встроенной техникой (по договоренности) Развитая инфраструктура: - Благоустроенный двор с детской площадкой - Футбольное и баскетбольное поле (зимой каток) - Большая парковка - Система видеонаблюдения - Консьерж - Два лифта (пассажирский и грузовой) Удобное расположение: - 5 минут до остановки Аптека 2 - Быстрый выезд в центр и на проспект Салавата Юлаева - Рядом: -- Школы 19 и Аксаковская гимназия 11 -- Детский сад 10 -- Магазины и ПВЗ (Озон, Яндекс, Wildberries) -- Салон красоты -- ТЦ Ульта, Иремель -- Фитнес-клуб МетроFitness -- ...

0 с 31.05.2025, обновлен 01.06.2025

Продавец: Собственник

Телефон: +79173416432

Характеристики

Количество комнат	3	Этаж	5
Этажей всего	18	Площадь кухни	5.00 кв. м

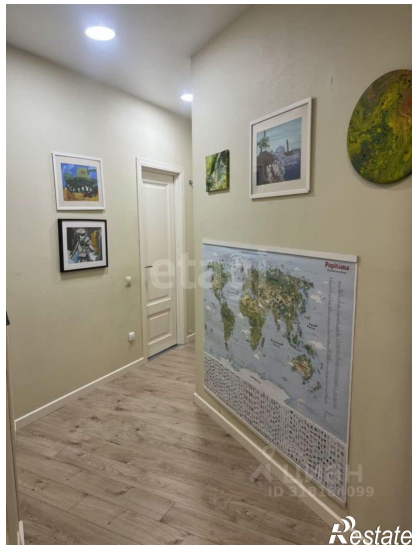

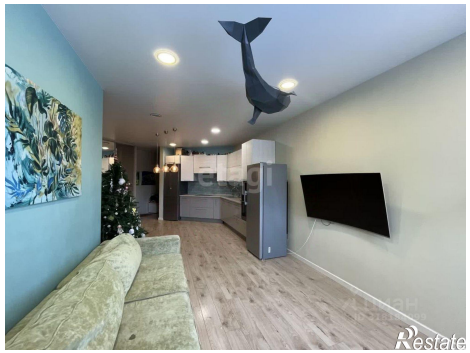

Restate

Restate