Купить квартиру за 6 300 000 рублей на улица Энтузиастов, 13

Республика Башкортостан, Уфа, улица Энтузиастов, 13

6 300 000 Р
180 000Р за м^2

35.00 м^2	18.40 м^2	8.00 м^2	4 из 19
Общая	Жилая	Кухня	Этаж

Арт. 105829716 Продается светлая и уютная 1-комнатная квартира с шикарной кухней, в престижном жилом доме в микрорайоне Планета . Окна выходят во двор и на улицу. Квартира расположенная по адресу: ул. Энтузиастов, д. 13 4/18 этажность. Общая площадь 35,77 м2. Хорошая планировка, есть ниша под гардеробную или спальную зону. В доме реализована концепция закрытого двора: вся территория дома огорожена и находится под видеонаблюдением. Видеонаблюдение по периметру дома и в подъездах - можно просматривать камеры с телефона. Видеодомофон. Въезд во двор и выезд через шлагбаум с достаточным количеством парковочных мест. Также рядом с домом имеется подземная парковка - вы можете приобрести или арендовать машино-место. Двор комплекса оборудован двумя площадками (детская площадка с футбольным полем и спортивная площадка с тренажерами) с современным безопасным резиновым покрытием и ограждением. Рядом с домом Центр борьбы и новая школа на 1225 мест, что обеспечит удобство обучения для детей. Развитая инфраструктура района с ТРЦ Планета, супермаркетами Окей и Лента, магазинами Леруа и Декатлон, а также множеством других магазинов. КОММУНИКАЦИИ: - дом построен по современным инженерным технологиям; - хорошо отапливаемое помещение; -счетчики горячей и холодной воды; -современная система ...

0 с 31.05.2025, обновлен 31.05.2025

Продавец: Собственник

Телефон: +79869708264

Характеристики

Количество комнат	1	Тип дома	кирпичный
Этаж	4	Этажей всего	19
Площадь жилая	18.40 кв. м	Площадь комнат	18.40 кв. м
Площадь кухни	8.00 кв. м		

https://ufa.restate.ru/obj/prodazha-odnokomnatnoy-kvartiri-ulica-e-ntuziastov-13-18231998352/

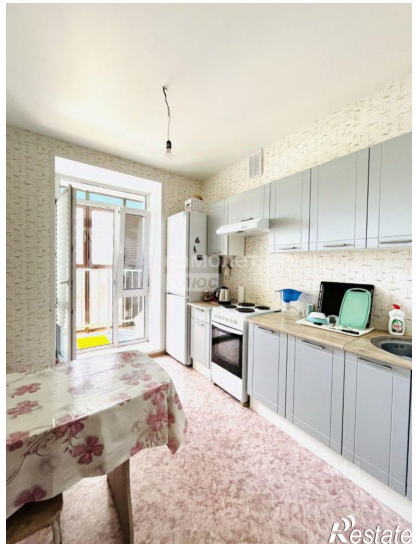

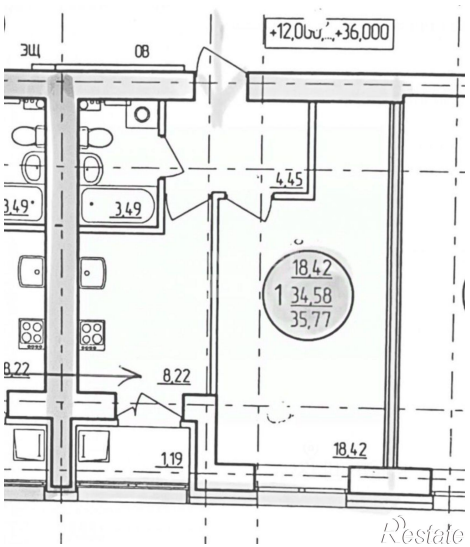

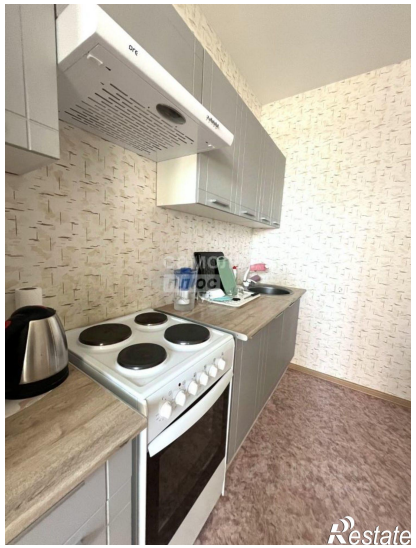

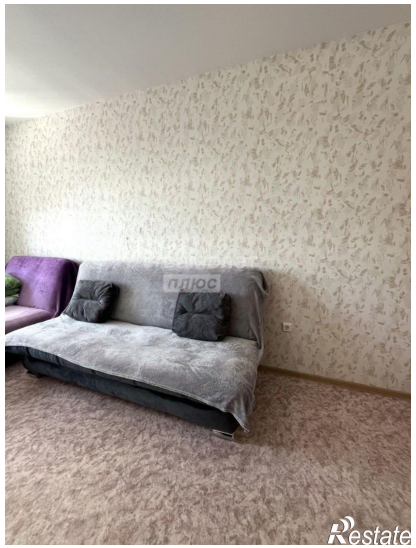

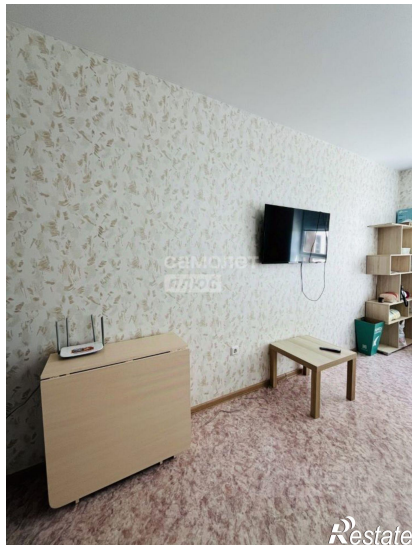

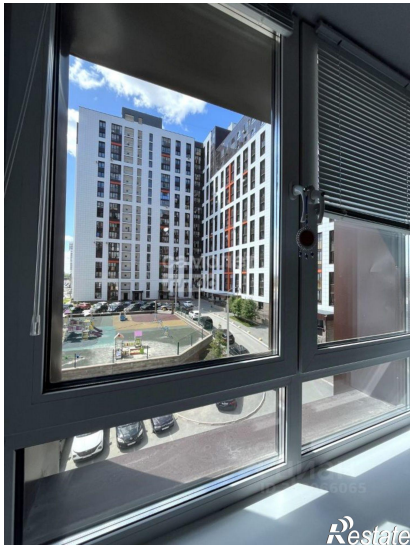
Restate

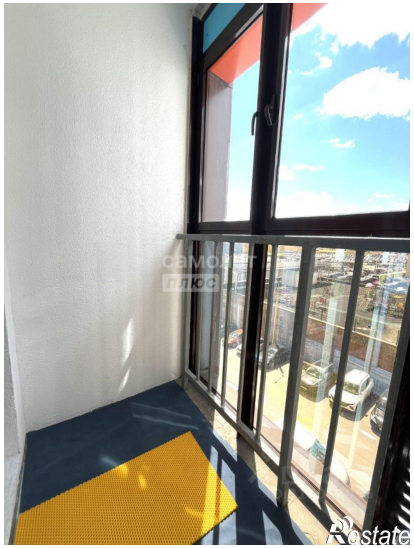
Restate