Купить квартиру за 7 300 000 рублей на ул Солнечногорская, 8

Республика Башкортостан, Городской округ Уфа, Уфа, ул Солнечногорская, 8

7 300 000 Р
146 000Р за м^2

50.00 м^2	10.00 м^2	5 из 9
Общая	Кухня	Этаж

Продаётся уютная квартира площадью 50 квадратных метров на пятом этаже девятиэтажного кирпичного дома, расположенного в микрорайоне Кузнецовский затон по адресу: город Уфа, улица Солнечногорская, дом 8. Дом построен в 2018 году и отличается качественной кирпичной кладкой, что гарантирует хорошую звукоизоляцию и сохранение тепла зимой. Квартира после евро ремонта. На полу плитка с теплым полом, натяжной потолок с подсветкой . После продажи в квартире остается : кухонный гарнитур со встроенной техникой . Встроенные шкаф-купе, кондиционер, холодильник и остальная мебель пожеланию. По документам: квартира без Долгов и обременений, вся сумма в договоре . В шаговой доступности новый детский садик, сетевые магазины, остановка общественного транспорта, также в этом году открытие школы. Звоните, показ в любое удобное для вас время !

0 с 30.05.2025, обновлен 30.05.2025

Продавец: Собственник

Телефон: +79177528485

Характеристики

Количество комнат	2	Тип дома	кирпичный
Этаж	5	Этажей всего	9
Площадь кухни	10.00 кв. м		

https://ufa.restate.ru/obj/prodazha-dvuhkomnatnoy-kvartiri-ul-solnechnogorskaya-8-18231992167/

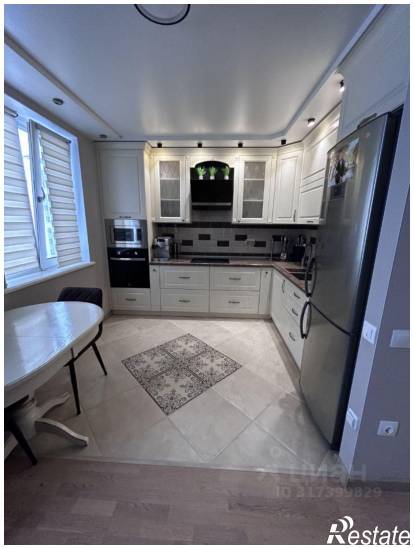
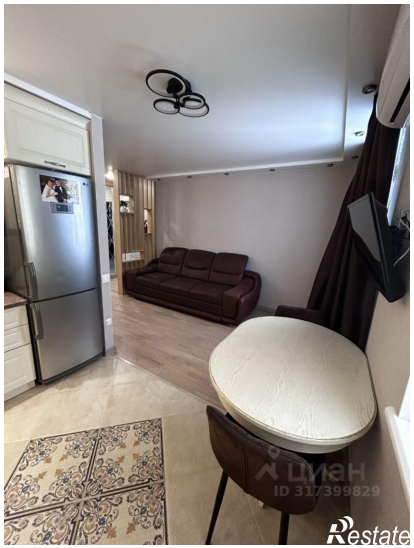

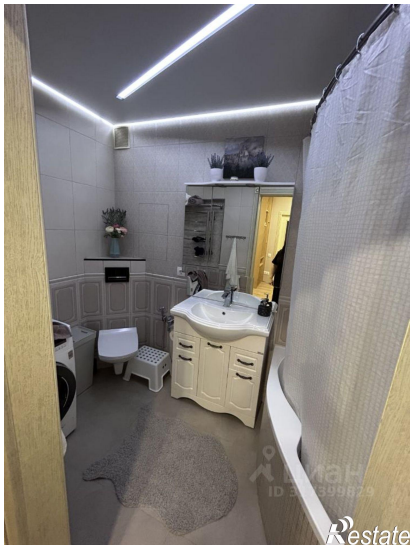

Restate

Restate