Сдать квартиру за 20 000 рублей на ул Комсомольская, 105

Республика Башкортостан, Городской округ Уфа, Уфа, ул Комсомольская, 105

20 000 Р в месяц

38.00 $м^2$	11 из 19
Общая	Этаж

СДАМ КВАРТИРУ РИЭЛТОРАМ НЕ ЗВОНИТЬ, АГЕНТСТВАМ НЕ БЕСПОКОИТЬ. СОБСТВЕННИК рассматривает порядочных квартирантов. Сдаётся в аренду однокомнатная квартира-студия по адресу ул. Комсомольская д. 105. Отличная транспортная развязка. Можно уехать на любом транспорте в любую часть города. Новый дом. В квартире сделан евро ремонт. Полы ламинат. Натяжные потолки. На стенах обои. Окна пластиковые. Застелкённый балкон. Вся мебель и бытовая техника современная. Диван раскладной, зеркальный шкаф-купе, встроенный кухонный гарнитур, электрическая стеклокерамическая плита, микроволновая печь, кондиционер, ЖК телевизор, стиральная машина автомат, Сан. узел и ванная комната современная плитка. Квартира со всеми удобствами. Рядом ТРЦ Июнь, ТРК Семья, Универмаг Уфа. Также школа 27, башкирская начальная школа-детский сад 13, магазин, супермаркет, аптека, поликлиника, парикмахерская, стоматология, химчистка, кафе, кулинария, банк, банкомат, платёжный терминал, салон связи, ателье, детская и игровая площадки, зоосалон, почтовое отделение, АЗС, автомойка, место для прогулок и отдыха. Прямой выезд на проспект Салавата Юлаева. Рядом улицы проспект Октября, 50 лет СССР, Рязанская, Ростовская, Шафиева, Рихарда Зорге.

1 с 30.05.2025, обновлен 30.05.2025

Продавец: Собственник

Телефон: +79876122018

Характеристики

Количество комнат	1	Этаж	11
Этажей всего	19		

https://ufa.restate.ru/obj/arenda-odnokomnatnoy-kvartiri-ul-komsomolskaya-105-18231992114/

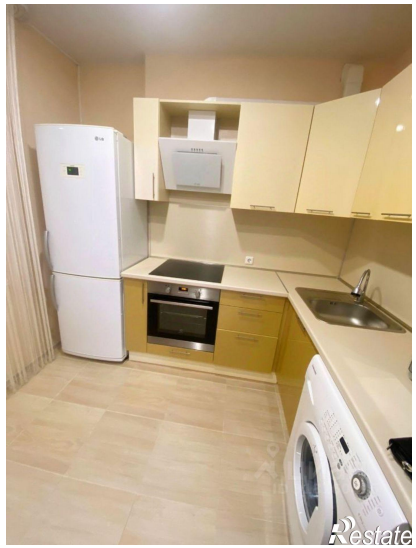
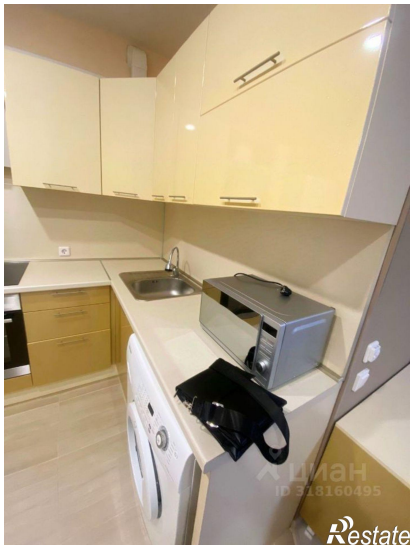

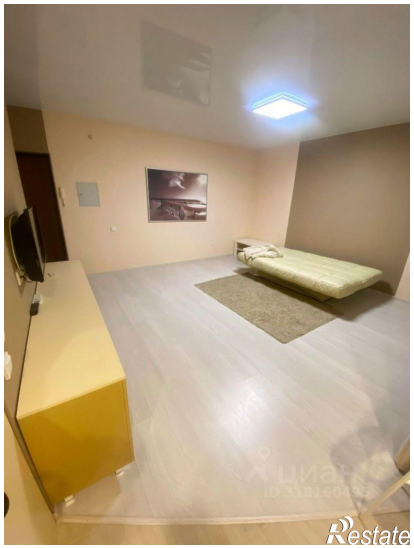
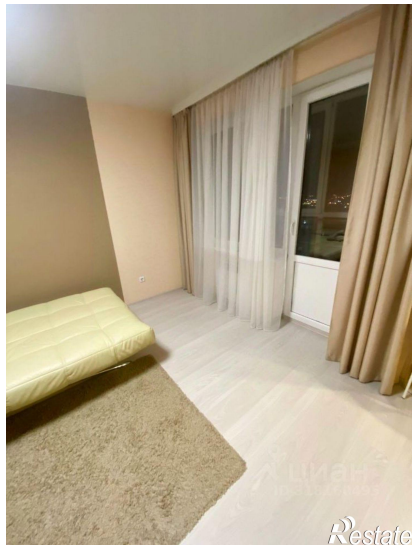
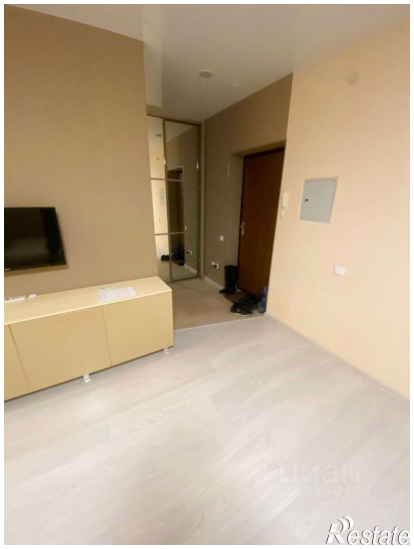
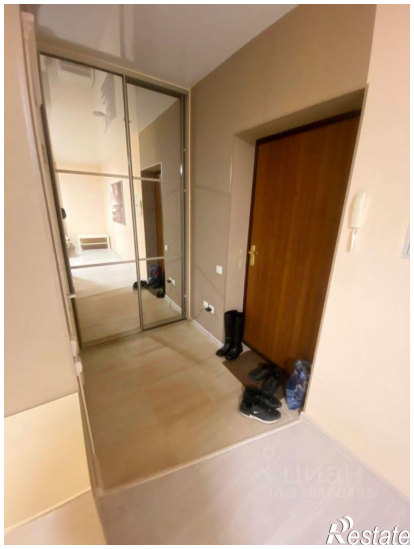

Restate