# Купить квартиру за 5 600 000 рублей на улица Натальи Ковшовой, 4

Республика Башкортостан, Уфа, улица Натальи Ковшовой, 4

5 600 000 Р
93 333Р за м$^2$

| 60.00 м$^2$ | 41.90 м$^2$ | 6.00 м$^2$ | 9 из 9 |
|---|---|---|---|
| Общая | Жилая | Кухня | Этаж |

Продается трехкомнатная квартира площадью 60,4 кв.м., без учета двух лоджий 4,4+3,8 кв.м. Квартира тёплая, чистая и уютная. Комнаты 2+1, пластиковые окна, балкон застеклён. Хорошие и дружелюбные соседи. В шаговой доступности находятся: детские сады 61 лицей N 155 поликлиника, бассейн А фитнес, супермаркеты, остановка общественного транспорта. Рядом река уфимка, набережная. Арт. 99052853

0 с 30.05.2025, обновлен 30.05.2025

Продавец: Собственник

Телефон: +79196021626

## Характеристики

| | | | |
|---|---|---|---|
| Количество комнат | 3 | Тип дома | панельный |
| Этаж | 9 | Этажей всего | 9 |
| Площадь жилая | 41.90 кв. м | Площадь комнат | 17.20 кв. м |
| Площадь кухни | 6.00 кв. м | | |

https://ufa.restate.ru/obj/prodazha-tryohkomnatnoy-kvartiri-ulica-natali-kovshovoy-4-18231992101/

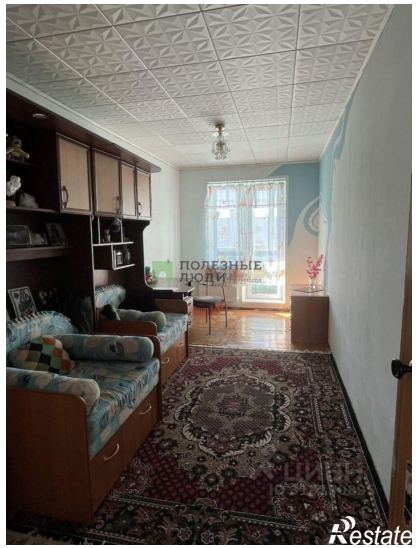
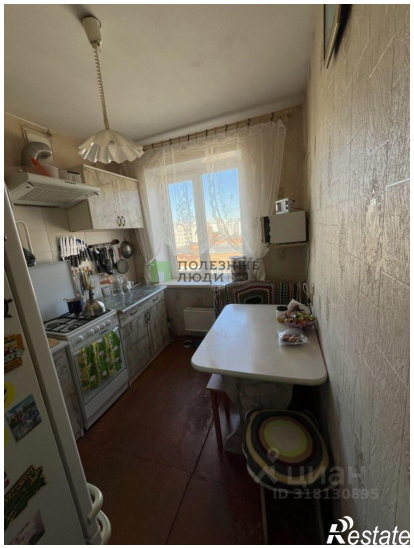

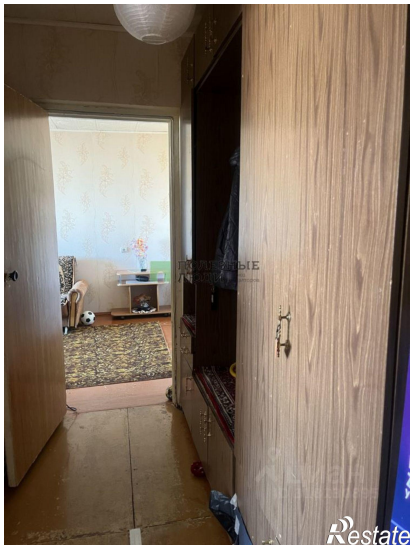
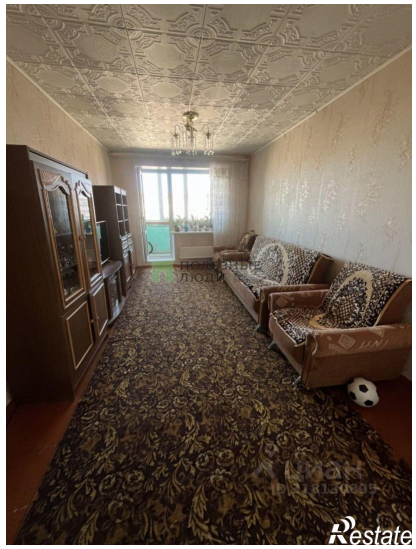
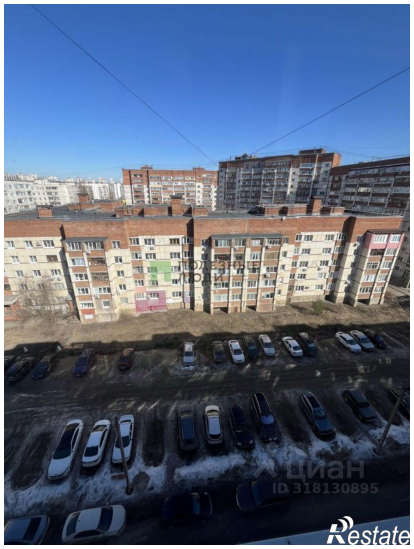
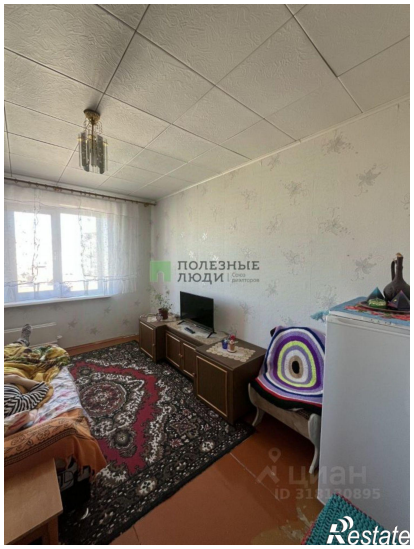
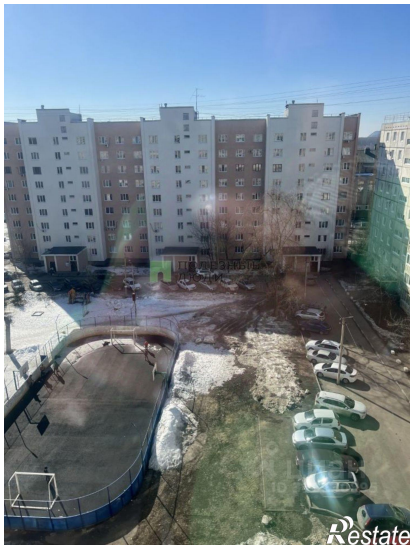

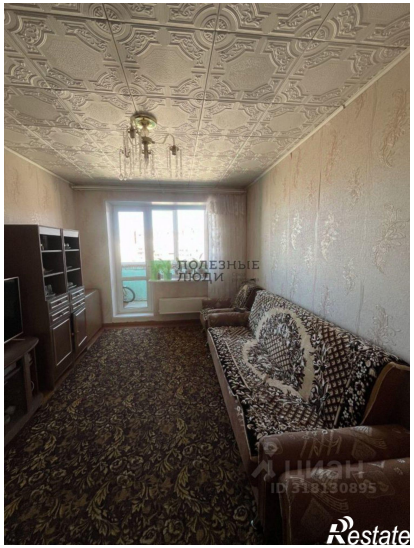
ПОЛЕЗНЫЕ ЛЮДИ
ЦИАН
ID 318130895
Restate

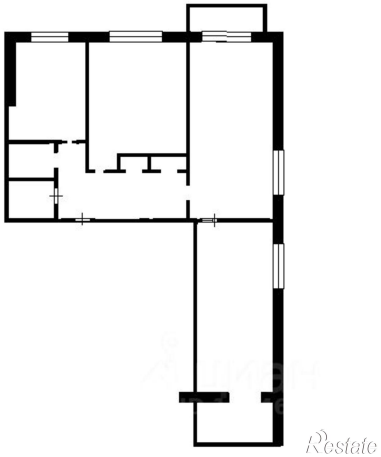
Restate