Сдать квартиру за 18 000 рублей на ул Цюрупы, 91 93

Республика Башкортостан, Городской округ Уфа, Уфа, ул Цюрупы, 91 93

18 000 Р в месяц

32.00 м^2	2 из 5
Общая	Этаж

СДАМ КВАРТИРУ РИЭЛТОРАМ НЕ ЗВОНИТЬ, АГЕНТСТВАМ НЕ БЕСПОКОИТЬ. СОБСТВЕННИК рассматривает порядочных квартирантов. Сдается однокомнатная квартира. Географически удобное расположение дома. Квартира после хорошего евро ремонта, Есть вся мебель и техника для комфортного проживания: Встроенный кухонный гарнитур Двух камерный холодильник, Стиральная машина, Жк телевизор, Вместительный шкаф, Обеденный стол и стулья. В шаговой доступности школа, детский сад, парк им. Якутова, ТЦ Экватор , банк Уралсиб, Уфимский авиационный техникум, ТК Центральный, ледовый дворец Уфа-Арена, остановка общественного транспорта. Рядом улицы Цюрупы, Революционная, Достоевского, Ленина, Кирова, Крупской, Мингажева, Мустая Карима.

1 с 30.05.2025, обновлен 30.05.2025

Продавец: Собственник

Телефон: +79876122018

Характеристики
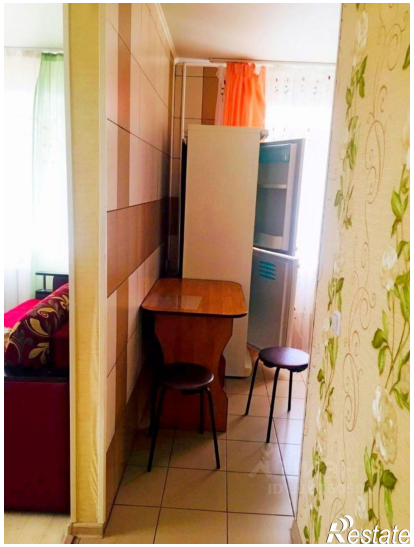
Количество комнат	1	Этаж	2
Этажей всего	5