Сдать квартиру за 18 000 рублей на улица Юрия Гагарина, 40

Республика Башкортостан, Уфа, улица Юрия Гагарина, 40

18 000 Р в месяц

36.00 $м^2$	7 из 9
Общая	Этаж

ФОТО СООТВЕТСТВУЮТ ДЕЙСТВИТЕЛЬНОСТИ 100% Сдаётся однокомнатная квартира на 7-ом этаже 9-ти этажного дома. Сипайлово, остановка Максима Рыльского . СОБСТВЕННИК рассматривает приличных и платёжеспособных квартирантов. Общая площадь квартиры 36 кв. м. Большая застеклённая лоджия, выход из комнаты. Новая мебель и техника. РИЭЛТОРАМ НЕ ЗВОНИТЬ, АГЕНТСТВАМ НЕ БЕСПОКОИТЬ. В пешей доступности от дома продуктовый магазин, парикмахерская, школа, дет. сад, ТСК Гагаринский, остановка транспорта.

0 с 30.05.2025, обновлен 30.05.2025

Продавец: Собственник

Телефон: +79876122018

Характеристики

Количество комнат	1	Этаж	7
Этажей всего	9		

https://ufa.restate.ru/obj/arenda-odnokomnatnoy-kvartiri-ulica-yuriya-gagarina-40-18231992070/

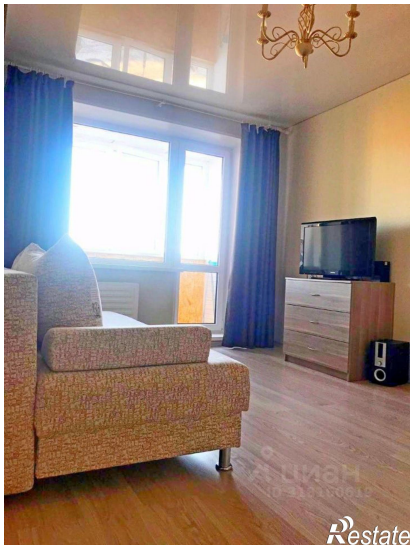

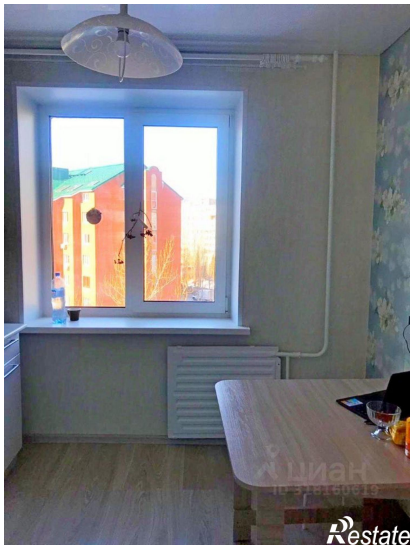
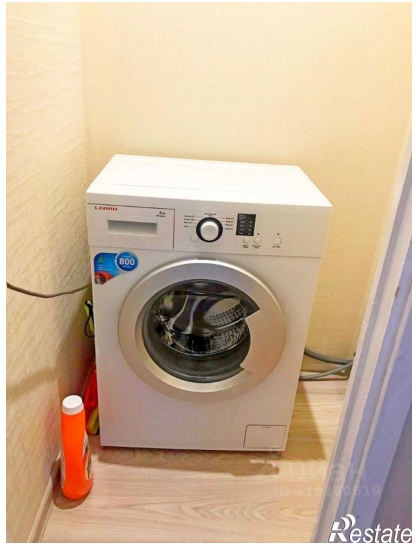
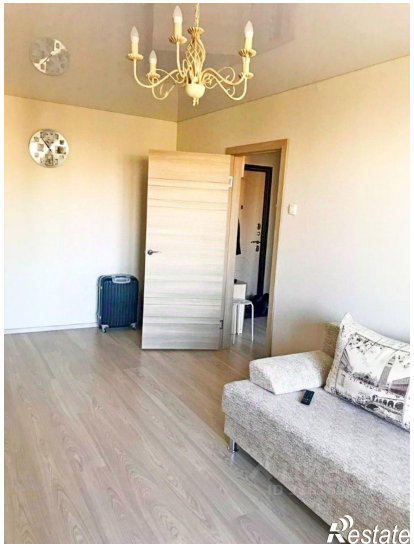
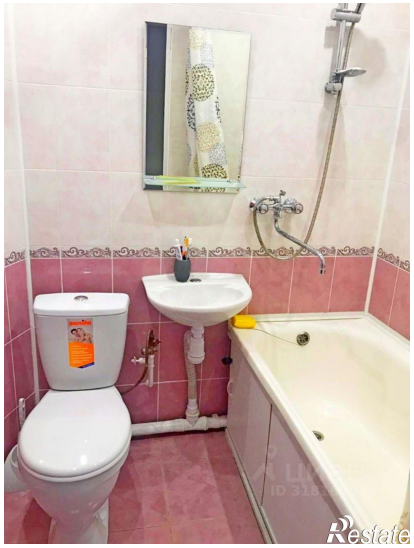

Restate

Restate