Сдать квартиру за 20 000 рублей на ул Левитана, 38/3

Республика Башкортостан, Городской округ Уфа, Уфа, ул Левитана, 38/3

20 000 Р в месяц

60.00 $м^2$	6 из 9
Общая	Этаж

СОБСТВЕННИК рассматривает благонадёжных квартирантов. РИЭЛТОРАМ И ПОСРЕДНИКАМ НЕ БЕСПОКОИТЬ. Сдаётся двухкомнатная квартира в Дёмском районе с мебелью и техникой. Квартира в отличном состоянии. Балкон остеклён с выходом из спальной комнаты. Комнаты изолированы. Для комфортного проживания в квартире имеется кухонный гарнитур, холодильник, микроволновая печь, эл. чайник, обеденный стол и стулья, диван, два телевизора, двуспальная кровать, гладильная доска, вместительный шкаф, стол-книжка, прихожий гарнитур. ФОТО НАСТОЯЩИЕ 100% ДЕЛАЛИ САМИ. Хороший район. В шаговой доступности детский сад 327, школа 113, супермаркет Магнит, Пятерочка, магазин Дворик, аптека Фармленд, парикмахерская, остановка общественного транспорта. Рядом улицы Правды, Якуба Колоса, Грозненская, Центральная, Мусы ДЖалиля, Таллинская, Мусорского, Островского, Магистральная, Дагестанская, Мечтателей, Генерала Кусимова, Минская.

4 с 30.05.2025, обновлен 30.05.2025

Продавец: Собственник

Телефон: +79876122018

Характеристики

Количество комнат	2	Этаж	6
Этажей всего	9		

https://ufa.restate.ru/obj/arenda-dvuhkomnatnoy-kvartiri-ul-levitana-38-3-18231992055/

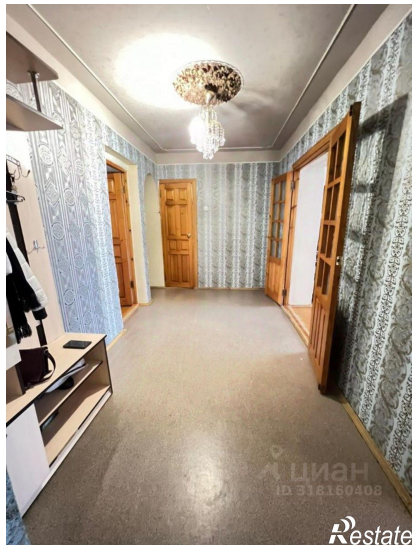

Restate

ЦИАН
ID 318160458
Restate