Сдать квартиру за 20 000 рублей на улица Степана Кувыкина, 14/3

Республика Башкортостан, Уфа, улица Степана Кувыкина, 14/3

20 000 Р в месяц

45.00 $м^2$	1 из 9
Общая	Этаж

СОБСТВЕННИК готов показать КВАРТИРУ в удобное для Вас время, по договорённости. СДАМ КВАРТИРУ РИЭЛТОРАМ НЕ ЗВОНИТЬ, АГЕНТСТВАМ НЕ БЕСПОКОИТЬ. СОБСТВЕННИК рассматривает порядочных квартирантов. ВСЕ ФОТО НАСТОЯЩИЕ 100% Сдаётся благоустроенная двухкомнатная квартира в микрорайоне Зеленая Роща. После ремонта, свежий обои, пластиковые окна. Современная мебель и бытовая техника: кухонный гарнитур, большой двухкамерный холодильник, обеденный стол и стулья, диван, шкаф , стиральная машина автомат, свч-печь, чайник, все ля комфортного проживания. Красивый и благоустроенный район. В шаговой доступности: школа 18; 9, лицей 5, детск. садик 11; 23, парковая зона Президент отеля, остановка транспорта Рабкоров или Мубарякова . Рядом улицы, Мубарякова, Авроры, Софья Перовской, Габдулы Амантая, Степана Кувыкина, Муксинова, Файзи Гаскарова, Батырская.

0 с 30.05.2025, обновлен 30.05.2025

Продавец: Собственник

Телефон: +79876122018

Характеристики

Количество комнат	2	Этаж	1
Этажей всего	9		

https://ufa.restate.ru/obj/arenda-dvuhkomnatnoy-kvartiri-ulica-stepana-kuvykina-14-3-18231992052/

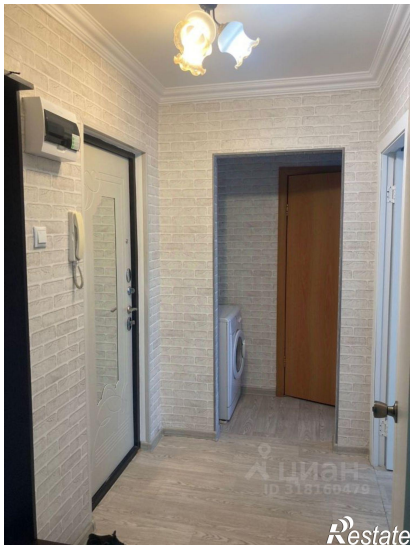
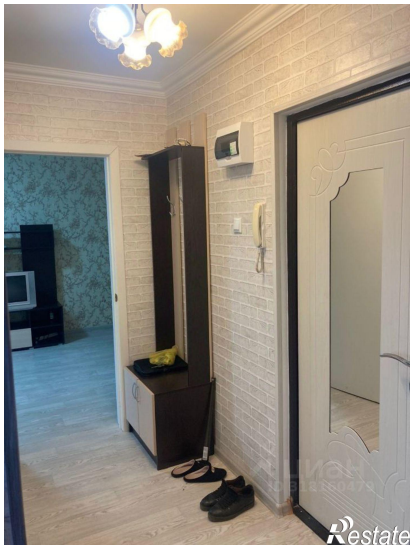
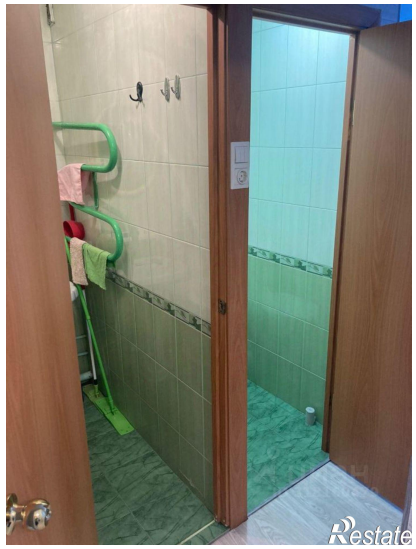
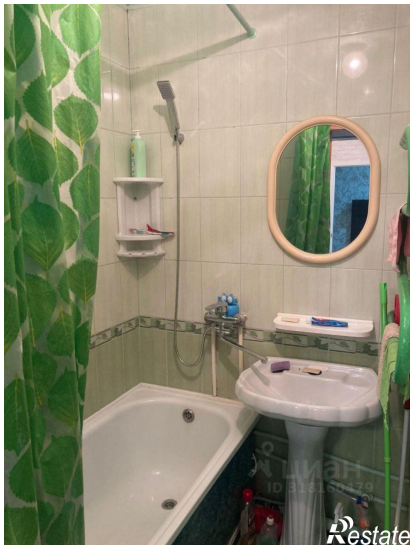

Restate

Restate