Сдать квартиру за 20 000 рублей на ул Чернышевского, 97

Республика Башкортостан, Городской округ Уфа, Уфа, ул Чернышевского, 97

20 000 Р в месяц

50.00 $м^2$	3 из 11
Общая	Этаж

СОБСТВЕННИК рассматривает разумный торг. РИЭЛТОРАМ НЕ БЕСПОКОИТЬ. ИДЕАЛЬНАЯ КВАРТИРА ДЛЯ ПРОЖИВАНИЯ! Сдаётся светлая и просторная однокомнатная квартира. Большая площадь - 50 кв. м. Чернышевского д. 97. Новый элитный дом, расположенный на пересечении улиц Чернышевского и Крупской. Закрытая территория, видеонаблюдение, охраняемая парковка. Центр города - самый востребованный район. Качественный евро ремонт. ВСЕ ФОТО НАСТОЯЩИЕ 100% Современная мебель и бытовая техника. Полностью упакована и укомплектована. Максимально удобное расположение дома. Развитая инфраструктура. В этом районе расположены ВУЗы (УГАТУ, БашГУ, БГПУ, БГМУ), торговые центры (Галерея ART, Гостиный двор, Центральный), кинотеатр, кафе-кулинария, банк и банкомат, фитнес-клуб, много магазинов, места для отдыха и прогулок и т. д. Рядом с домом расположены улицы Цюрупы, Бульвар Ибрагимова, Ленина, Пархоменко , Мингажева, 50_летия Октября, Карла Маркса Айская, Чернышевского, Мингажева, Кирова, удобный выезд на проспект Салавата Юлаева , Революционная, Достоевского, Крупской, Мустая Карима, Крупской, Коммунистическая, Ленина!!

0 с 30.05.2025, обновлен 30.05.2025

Продавец: Собственник

Телефон: +79876122018

Характеристики

Количество комнат	1	Этаж	3
Этажей всего	11		

https://ufa.restate.ru/obj/arenda-odnokomnatnoy-kvartiri-ul-chernyshevskogo-97-18231992049/

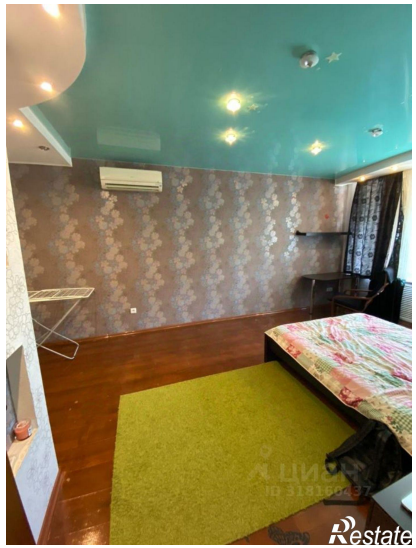

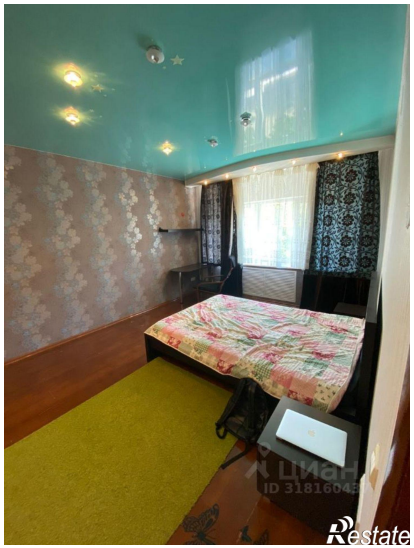

Restate

Restate