Сдать квартиру за 18 000 рублей на ул Испытателей, 21

Республика Башкортостан, Городской округ Уфа, Уфа, ул Испытателей, 21

18 000 Р в месяц

35.00 $м^2$
Общая

7 из 10
Этаж

СДАМ КВАРТИРУ РИЭЛТОРАМ НЕ ЗВОНИТЬ, АГЕНТСТВАМ НЕ БЕСПОКОИТЬ. СОБСТВЕННИК рассматривает порядочных квартирантов. КВАРТИРА ЧИСТАЯ , ТЕПЛАЯ, ОЧЕНЬ СВЕТЛАЯ ФОТО 100% ИМЕННО ЭТОЙ КВАРТИРЫ Есть мебель и бытовая техника для комфортного проживания: кухонный шкафчики, холодильник, обеденный стол и стулья, диван, шкаф , стиральная машина автомат. Тихий спальный район, во дворе большая игровая площадка, спорт площадка, в шаговой доступности магазины, аптеки, остановка транспорта, круглосуточный гипермаркет Лента , река Белая, набережная, рядом в районе строят школу. В доме видеонаблюдение. Придомовая территория ухоженная. Сдаётся однокомнатная квартира в Кузнецовском Затоне. Новый микрорайон. Также рядом транспортная остановка. Маршруты этой остановки: 130, 131, 233, 252 и 291. Удобный выезд на проспект Салавата Юлаева и центр. Рядом улицы: бульвар Назара Наджми, Академика Гатауллина, Геофизиков, Солнечногорская, Пугачёва, Булата Имашева, Геологов.

0 с 30.05.2025, обновлен 30.05.2025

Продавец: Собственник

Телефон: +79876122018

Характеристики

Количество комнат	1	Этаж	7
Этажей всего	10		

https://ufa.restate.ru/obj/arenda-odnokomnatnoy-kvartiri-ul-ispytateley-21-18231992043/

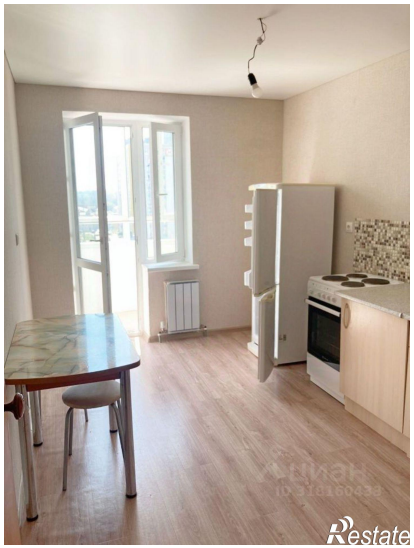

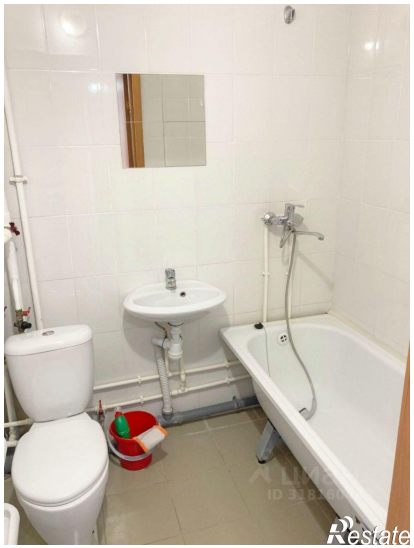
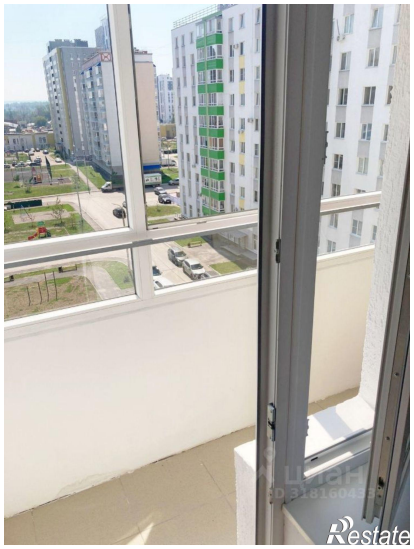
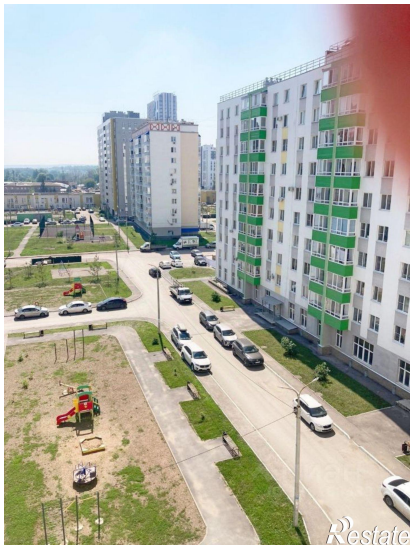

Restate

Restate