Сдать квартиру за 20 000 рублей на Дыуан бульвары, 29

Республика Башкортостан, Уфа, Дыуан бульвары, 29

20 000 Р в месяц

40.00 $м^2$	12 из 20
Общая	Этаж

СДАМ КВАРТИРУ РИЭЛТОРАМ НЕ ЗВОНИТЬ, АГЕНТСТВАМ НЕ БЕСПОКОИТЬ. СОБСТВЕННИК-рассматривает аргументированный ТОРГ. Сдаётся благоустроенная однокомнатная квартира. РИЭЛТОРАМ И ПОСРЕДНИКАМ НЕ БЕСПОКОИТЬ И НЕ ЗВОНИТЬ. КВАРТИРА ЧИСТАЯ , ТЕПЛАЯ, ОЧЕНЬ СВЕТЛАЯ * ФОТО 100% ИМЕННО ЭТОЙ КВАРТИРЫ * ВСЕ НОВОЕ * СОБСТВЕННИК РАССМАТРИВАЕТ ДОЛГОСРОЧНУЮ АРЕНДУ * ПОСРЕДНИКАМ И РИЭЛТОРАМ НЕ БЕСПОКОИТЬ * СОСТОЯНИЕ ИДЕАЛЬНОЕ -ЛУЧШЕ ВАРИАНТА НЕ НАЙТИ! Евро ремонт, Современная мебель и бытовая техника: встроенный кухонный гарнитур, большой двухкамерный холодильник, обеденный стол и стулья, диван, плазменный телевизор, кондиционер, шкаф-купе, стиральная машина. Развитая инфраструктура: рядом с домом Детсад , до школы 119 всего 5мин ходьбы, рядом Аркаим Экспо, ХБК, ТРК Иримель, РХГИ им Давлеткильдеева, медицинские и косметические центры, банки, магазины. Рядом улицы Менделеева, Акназарова, Минигали Губайдуллина, Обская, Степана Злобина, Генерала Горбатова, Караидельская, Степана Кувыкина, Авроры, Дуванский бульвар. Рядом улицы Рудольфа Нуреева, Лесотехникума, Комсомольская, Российская, Шафиева, бульвар Давлеткильдеева, проспект Октября, Менделеева, Клавдии Абрамовой, 50 лет СССР Ростовская, Луганская, Лесной проезд, бульвар Молодежи, Зеленогорская, Сипайловская, Маршала Жукова, прямой выезд на проспект ...

0 с 30.05.2025, обновлен 30.05.2025

Продавец: Собственник

Телефон: +79876122018

Характеристики

Количество комнат	1	Этаж	12
Этажей всего	20		
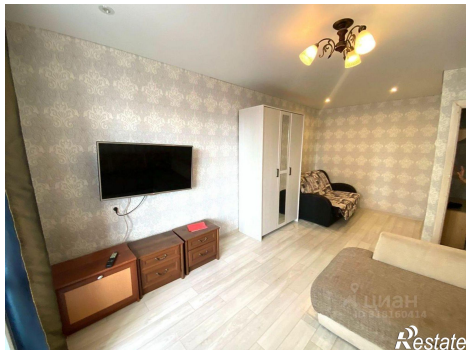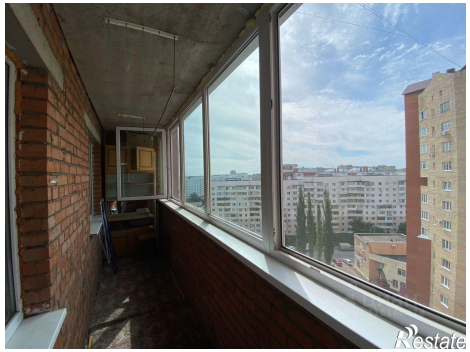
https://ufa.restate.ru/obj/arenda-odnokomnatnoy-kvartiri-dyuan-bulvary-29-18231992001/