Сдать квартиру за 18 000 рублей на ул Рихарда Зорге, 54

Республика Башкортостан, Городской округ Уфа, Уфа, ул Рихарда Зорге, 54

18 000 Р в месяц

36.00 м^2	9 из 10
Общая	Этаж

СОБСТВЕННИК готов показать КВАРТИРУ в удобное для Вас время, по договорённости. СДАМ КВАРТИРУ РИЭЛТОРАМ НЕ ЗВОНИТЬ, АГЕНТСТВАМ НЕ БЕСПОКОИТЬ. СОБСТВЕННИК- рассматривает аргументированный ТОРГ от порядочных квартирантов. ВСЕ ФОТО НАСТОЯЩИЕ 100% Сдается однокомнатная квартира по ул. Р. Зорге, дом 54 в Октябрьском районе г. Уфы, общей площадью 36 кв. м. Квартира расположена на 9 этаже 9-этажного кирпичного дома. Состояние квартиры хорошее, очень теплая. Полы в квартире - линолеум. Потолок натяжной. Окна пластиковые. Хорошая металлическая входная дверь. В ванной комнате пластиковые панели, новая сантехника. На этаже общий тамбур с дверью на три квартиры, хорошие соседи, лифт. Во дворе детская и спортивная площадка. Развитая инфраструктура микрорайона для комфортной жизни: в шаговой доступности детский сад и школа. Экологичный, чистый район для вас и ваших детей! В двух минутах ходьбы от дома проспект Октября, остановка общественного транспорта Юношеская библиотека , школа, д/сад, супермаркет, поликлиника, кафе, парикмахерская, места для отдыха и прогулок. Рядом улицы, Проспект Октября, Комсомольская, Лесотехникума, Рихарда Зорге, 50 лет СССР, Шафиева, Парковая, Рязанская. Количество спальных мест 3 Количество кроватей 2 Мультимедиа Телевизор Кабельное / цифровое ТВ ...

2 с 30.05.2025, обновлен 30.05.2025

Продавец: Собственник

Телефон: +79876122018

Характеристики

Количество комнат	1	Этаж	9
Этажей всего	10		

https://ufa.restate.ru/obj/arenda-odnokomnatnoy-kvartiri-ul-rixarda-zorge-54-18231991961/

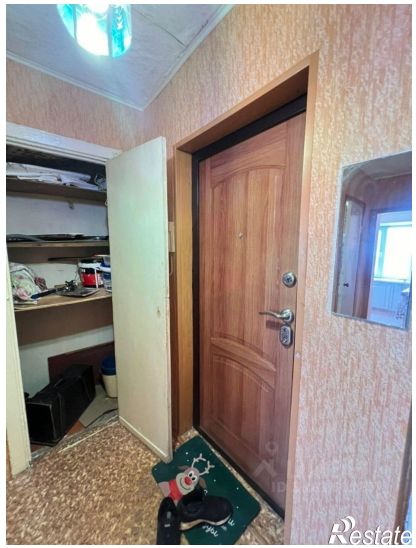

Restate

Restate