Сдать квартиру за 20 000 рублей на улица Ахметова, 154

Республика Башкортостан, Уфа, улица Ахметова, 154

20 000 Р в месяц

39.00 $м^2$	23 из 25
Общая	Этаж

КВАРТИРА ЧИСТАЯ , ТЕПЛАЯ, ОЧЕНЬ СВЕТЛАЯ * ФОТО 100% ИМЕННО ЭТОЙ КВАРТИРЫ * ВСЕ НОВОЕ * ПОСРЕДНИКАМ И РИЭЛТОРАМ НЕ БЕСПОКОИТЬ * СОСТОЯНИЕ ИДЕАЛЬНОЕ -ЛУЧШЕ ВАРИАНТА НЕ НАЙТИ! ФОТО РЕАЛЬНЫЕ 100% ИМЕННО ЭТОЙ КВАРТИРЫ. В шаговой доступности школа 128, детский сад 97, продуктовый магазин, остановка общественного транспорта. Прилегающие: Ахметова, Чкалова, Шмидта, Старичная, Союзная, Малыгина, Судоремонтная Ирендык, Тихослободская улица. Удобные проездные пути. Мингажева, 50-летия Октября, Карла Маркса Айская, Чернышевского, Мингажева, Кирова. Удобный выезд на проспект Салавата Юлаева, Революционная, Достоевского, Крупской, Мустая Карима, Коммунистическая, Ленина! -большая стоянка для автомобилей. -в доме установлен аппарат фильтрованная вода . -видеокамеры по периметру дома, в лифтах и на этаже. -в подъезде установлен видеодомофон, можете даже на телефоне увидеть своего гостя.

0 с 30.05.2025, обновлен 30.05.2025

Продавец: Собственник

Телефон: +79876122018

Характеристики

Количество комнат	1	Этаж	23
Этажей всего	25		

https://ufa.restate.ru/obj/arenda-odnokomnatnoy-kvartiri-ulica-axmetova-154-18231991908/

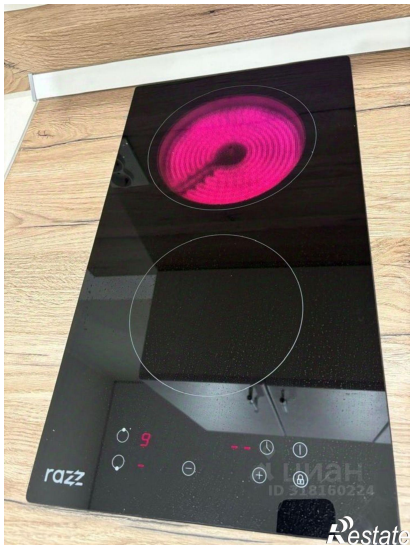

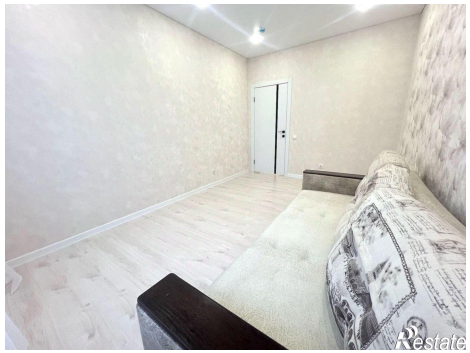

Restate

Restate