Сдать квартиру за 18 000 рублей на улица Энтузиастов, 6

Республика Башкортостан, Уфа, улица Энтузиастов, 6

18 000 Р в месяц

35.00 м^2
Общая

12 из 25
Этаж

СОБСТВЕННИК рассматривает аргументированный торг на месте! ЭКСКЛЮЗИВНОЕ ПРЕДЛОЖЕНИЕ -СДАЕТСЯ В ПЕРВЫЕ ВАШИ ДРУЗЬЯ И ЗНАКОМЫЕ БУДУТ В ВОСТОРГЕ ОТ ЭТОЙ КВАРТИРЫ. СОБСТВЕННИК-рассматривает порядочных квартирантов. Сдаётся однокомнатная квартира-студия по адресу ул. Рудольфа Нуреева, 6 Евро ремонт: полы ламинат, свежий обои, Пластиковые окна, квартира новая не разу не сдавалась. Современная мебель и бытовая техника: Встроенный кухонный гарнитур, Большой двухкамерный холодильник, Обеденный стол и стулья, Диван, шкаф купе, плазменный телевизор, стиральная машина автомат. В этом районе расположены ТРЦ Планета, кинотеатр, аквапарк, гипермаркеты Лента и Леруа Мерлен, ТК Октябрьский, школа 97, д/сад 34 и 130, ТСК. айон Планета — ориентир расположенный в Октябрьском районе. Основные улицы в микрорайоне Энтузиастов; Менделеева. Микрорайон Планета ограничен улицами: Лесотехникума, Комсомольская, Бульвар Тюлькина, Сипайловская, пр. Салавата Юлаева. Граница северо-восточной части — Кошкин лес.

0 с 30.05.2025, обновлен 30.05.2025

Продавец: Собственник

Телефон: +79876122018

Характеристики

Количество комнат	1	Этаж	12
Этажей всего	25		

https://ufa.restate.ru/obj/arenda-odnokomnatnoy-kvartiri-ulica-e-ntuziastov-6-18231991876/

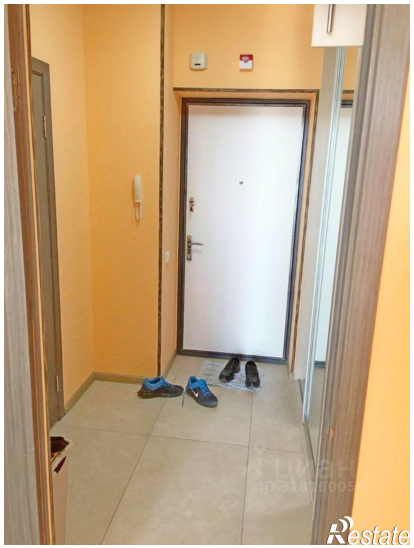

Restate

Restate