Сдать квартиру за 22 000 рублей на улица Карла Маркса, 25

Республика Башкортостан, Уфа, улица Карла Маркса, 25

22 000 Р в месяц

30.00 м^2
Общая

3 из 5
Этаж

СДАМ КВАРТИРУ РИЭЛТОРАМ НЕ ЗВОНИТЬ, АГЕНТСТВАМ НЕ БЕСПОКОИТЬ. СОБСТВЕННИК рассматривает порядочных квартирантов. Сдаётся в аренду однокомнатная квартира на длительное время по адресу Карла Маркса, 25 Отличная транспортная развязка. СМОТРИТЕ ФОТО 100% ИМЕННО ЭТОЙ КВАРТИРЫ Географически удобное расположение дома. Квартира после хорошего ремонта, есть вся мебель и техника: Кухонный гарнитур, холодильник, стиральная машина, вместительный шкаф, телевизор, стол и стуля. Развитая инфраструктура: рядом ведущий университет БГУ, УГАТУ, БГМУ, колледжи, 2 школы, Рядом улицы, Проспект Октября, Комсомольская, Лесотехникума, Рихарда Зорге, 50 лет СССР, Парковая, Рязанская. Рядом улицы: Энтузиастов, Лесотехникуму, Комсомольская, Российская, Шафиева, Проспект, Салавата Юлаева, Рязанская, 50 Лет СССР, Архитектора Рехмукова, Родольфа Нуреева, Проспект Октября, Менделеева, . Рядом улицы, Сагит Агиша, Губайдуллина, Степана Злобина, Генерала Горбатова, Бакалинская. Улицы прилигающие к адресу : Коммунистическая, Ленина, Чернышевского, Пушкина. Рядом с домом расположены улицы Цюрупы, Бульвар Ибрагимова, Пархоменко , Мингажева, 50 летия Октября, Карла Маркса, Айская, Мингажева, Кирова, удобный выезд на проспект Салавата Юлаева , Революционная, Достоевского, Крупской, Мустая Карима, Крупской, Коммунистическая ...

1 с 30.05.2025, обновлен 30.05.2025

Продавец: Собственник

Телефон: +79876122018

Характеристики

Количество комнат	1	Этаж	3
Этажей всего	5		

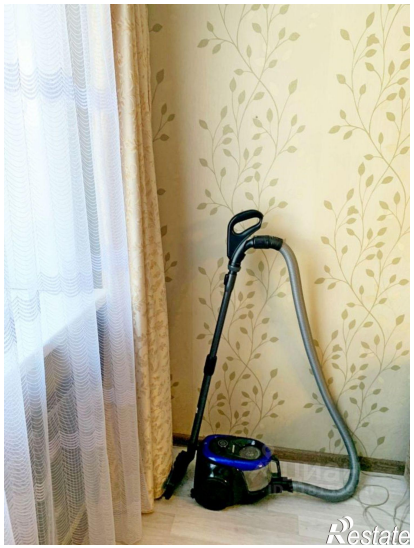

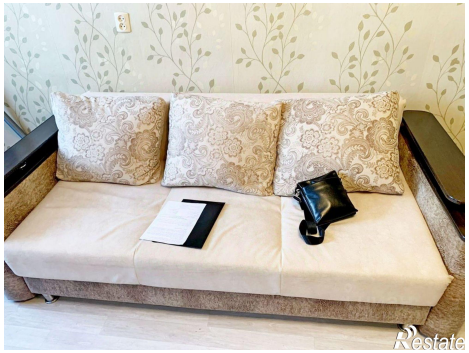
Restate

Restate