Сдать квартиру за 18 000 рублей на Айская улица, 16

Республика Башкортостан, Уфа, Айская улица, 16

18 000 Р в месяц

37.00 $м^2$	13 из 24
Общая	Этаж

СДАМ КВАРТИРУ РИЭЛТОРАМ НЕ ЗВОНИТЬ, АГЕНТСТВАМ НЕ БЕСПОКОИТЬ. СОБСТВЕННИК рассматривает порядочных квартирантов. Сдаётся благоустроенная однокомнатная квартира Евро ремонт: полы ламинат, свежий обои, пластиковые окна. Современная мебель и бытовая техника: Встроенный кухонный гарнитур, Большой двухкамерный холодильник, эл. чайник, Микроволновая печь, обеденный стол и стулья, Угловой диван, плазменный телевизор, Кондиционер, отдельная гардеробная комната, Стиральная машина автомат. Красивый и благоустроенный район. В 5-ти минутах ходьбы от дома гимназия 11, школа 19, детский сад 10, ТРК ULTRA, круглосуточный гипермаркет Лента, кинотеатр, остановка общественного транспорта Солнечный микрорайон . Рядом улици: Бакалинская, Большая Московская, Бехтерева, Менделеева, Айская, Степана Злобина, Караидельская.

3 с 30.05.2025, обновлен 30.05.2025

Продавец: Собственник

Телефон: +79876122018

Характеристики

Количество комнат	1	Этаж	13
Этажей всего	24		

https://ufa.restate.ru/obj/arenda-odnokomnatnoy-kvartiri-ayskaya-ulica-16-18231991782/

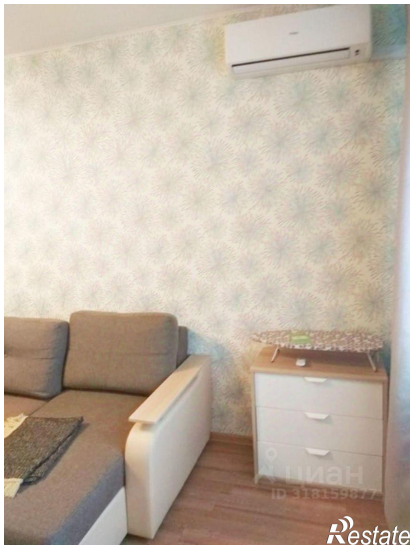
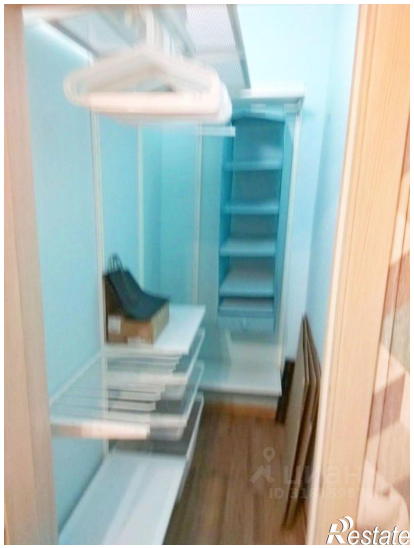
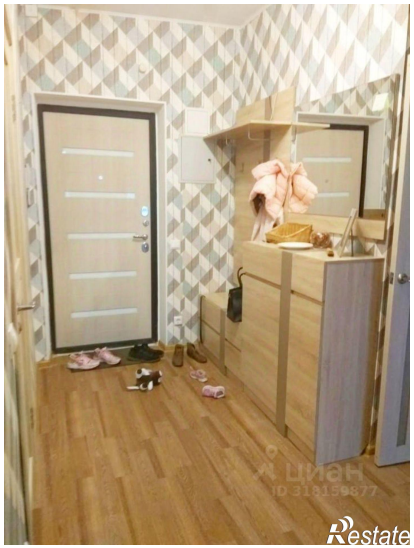
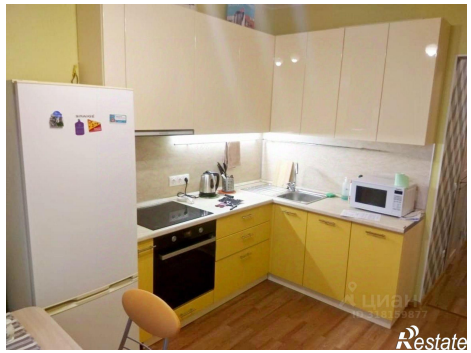
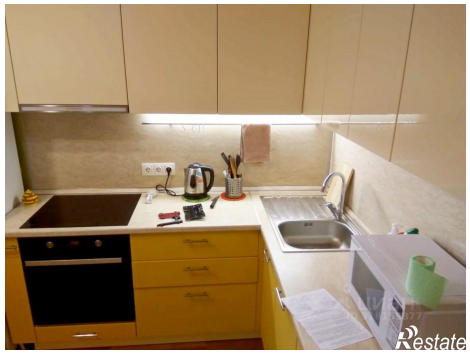

Restate

Restate