Сдать квартиру за 32 000 рублей на улица Джалиля Киекбаева, 6

Республика Башкортостан, Уфа, улица Джалиля Киекбаева, 6

32 000 Р в месяц

45.00 $м^2$	14 из 16
Общая	Этаж

СДАМ КВАРТИРУ РИЭЛТОРАМ НЕ ЗВОНИТЬ, АГЕНТСТВАМ НЕ БЕСПОКОИТЬ. СОБСТВЕННИК рассматривает порядочных квартирантов. В новом доме сдаётся светлая и чистая 1-комнатная квартира. Сделан хороший и качественный ремонт: полы ламинат, на стенах обои спокойных тонов, натяжные потолки, в ванной комнате современная плитка, застеклённая лоджия, выход из комнаты, новая входная металлическая дверь. Современная мебель и бытовая техника:кухонный гарнитур, большой двухкамерный холодильник, обеденный стол и стулья, микроволновая печь, диван, двуспальная кровать, два шкаф-купе, плазменный телевизор, журнальный столик, письменный стол и стулья, стиральная машина автомат. КВАРТИРА И ФОТО НАСТОЯЩИЕ 100%В шаговой доступности: гимназия 115, Школы 7, 100, 27, детские сады: 30, 191, 132, 237; Монтессори-центр Солнечный Круг , детская художественная школа 2, аптеки, супермаркеты (Магнит, Пятерочка и т д), ТРК Мир с кинотеатром, салоны красоты, банки, фитнес-клубы- Барбара , JAMM FIT , Fitness Hall , бассейн, пункты выдачи OZON, Wildberries. Рядом улицы: Проспект Октября, Комсомольская, Бессонова, Николая Дмитреева, бульвар Хадии Давлетшиной, Айская, Владивостокская, Революционная.

0 с 30.05.2025, обновлен 30.05.2025

Продавец: Собственник

Телефон: +79876122018

Характеристики

Количество комнат	1	Этаж	14
Этажей всего	16		
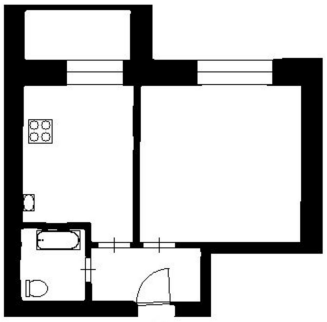
https://ufa.restate.ru/obj/arenda-odnokomnatnoy-kvartiri-ulica-dzhalilya-kiekbaeva-6-18231991774/