Купить квартиру за 4 900 000 рублей на улица Красина, 13/3

Республика Башкортостан, Уфа, улица Красина, 13/3

4 900 000 Р
79 032Р за м^2

62.00 м^2	39.00 м^2	8.00 м^2	5 из 9
Общая	Жилая	Кухня	Этаж

ПРОДАЁТСЯ!! Уютная трехкомнатная квартира ул. Красина 13/3, в кирпичном доме. Общая площадь 62.10м. комнаты раздельные большой площадью, позволит вам создать уютное пространство для жизни и отдыха. Кухня площадью 8.9м. идеально подойдет для приготовления вкусных блюд для всей семьи. Этот вариант квартиры отличается своей экономичностью и доступностью для приобретения. В настоящее время требует небольших ремонтных работ, что дает возможность новым владельцам воплотить свои дизайнерские идеи и создать уютное жилье по своему вкусу. Эта квартира станет отличным вариантом для молодых людей, которые хотят жить в собственном жилье или для инвесторов, ищущих оптимальный вариант для вложения средств в недвижимость. Также она идеально подойдет для семей с детьми, родителей или пожилых родственников. Если вам подходит ипотека или материнский капитал как способ оплаты жилья, то эта квартира отличный выбор. Рядом с домом расположены детский сад 144, центр образования Монтессори Солнечный круг , центр образования 10 с дошкольным отделением, детская городская поликлиника 2, медико-санитарная часть МВД Республики Башкортостан, больница 5, Гамми веревочный парк развлечений, парк им. И. Якутова и Национальный молодежный театр Республики Башкортостан им. Мустая Карима. Удобное расположение ...

0 с 30.05.2025, обновлен 30.05.2025

Продавец: Собственник

Телефон: +79871304374

Характеристики

Количество комнат	3	Тип дома	кирпичный
Этаж	5	Этажей всего	9
Площадь жилая	39.00 кв. м	Площадь кухни	8.00 кв. м

https://ufa.restate.ru/obj/prodazha-tryohkomnatnoy-kvartiri-ulica-krasina-13-3-18231988128/

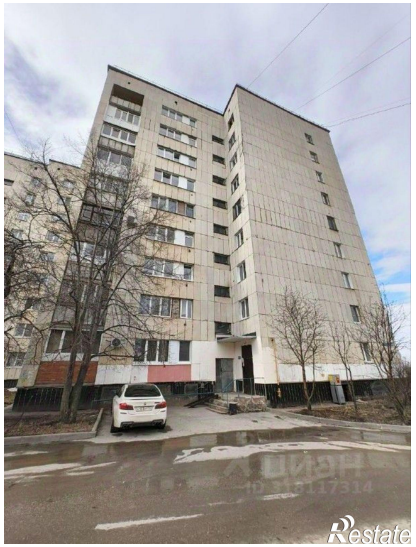

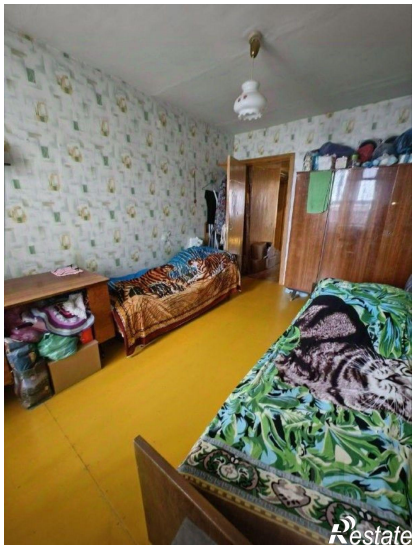

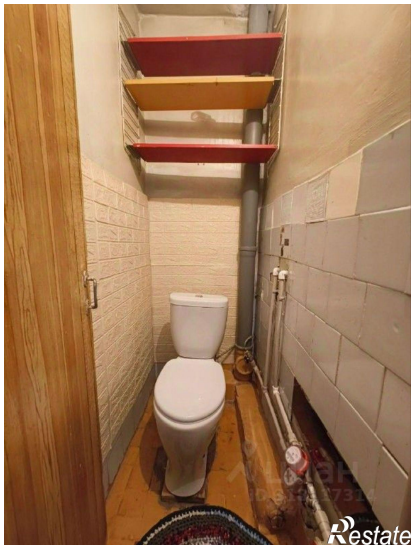

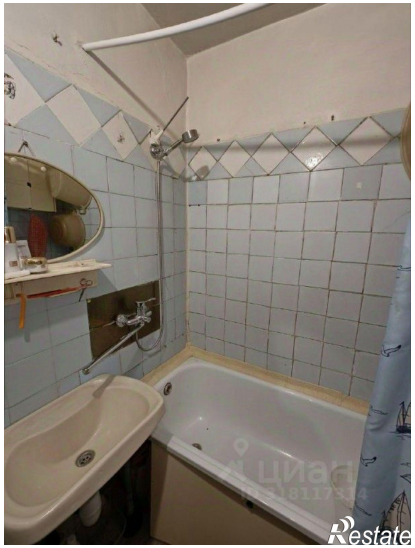
Restate

ЦИАН
ID 318117314
Restate