Купить квартиру за 4 100 000 рублей на улица Коммунаров, 55

Республика Башкортостан, Уфа, улица Коммунаров, 55

4 100 000 Р
110 811Р за м^2

37.00 м^2	9.00 м^2	3 из 12
Общая	Кухня	Этаж

В ПРОДАЖЕ ОДНОКОМНАТНАЯ КВАРТИРА ПАРАМЕТРЫ Общая площадь - 37,2м2 Жилая площадь - 17,2 м2 Кухня - 8,5 м2 ОПИСАНИЕ Продается квартира, в отличном состоянии ПОЧЕМУ СТОИТ ВЫБРАТЬ ИМЕННО ЭТУ КВАРТИРУ? Квартира с ремонтом, что позволит Вам сразу заехать и жить. Современная планировка. Просторная прихожая вмещает большой шкаф-купе. Изолированный санузел сэкономит время по утрам. Большая кухня соберет всю семью теплыми вечерами. В доме сделан кап.ремонт, заменены лифты. Все необходимое в шаговой доступности. Детский сад, школа, продуктовые магазины, магазины бытовой химии, маркетплейсы, новый торговый центр Депо Прекрасный выбор для тех, кто ценит уют и комфорт. Квартира продается в связи с расширением. Не упустите свой шанс! Звоните и записывайтесь на просмотр уже сегодня! Арт. 106092820

0 с 28.05.2025, обновлен 28.05.2025

Продавец: Буйлова Олеся

Телефон: +79378402677

Характеристики

Количество комнат	1	Этаж	3
Этажей всего	12	Площадь кухни	9.00 кв. м
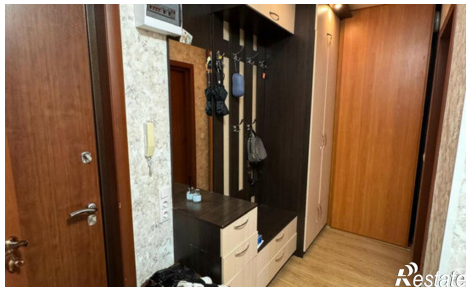
https://ufa.restate.ru/obj/prodazha-odnokomnatnoy-kvartiri-ulica-kommunarov-55-18231982806/