Купить квартиру за 18 500 000 рублей на улица Мингажева, 140

Республика Башкортостан, Уфа, улица Мингажева, 140

18 500 000 Р
205 556Р за м^2

90.00 м^2
Общая

11 из 16
Этаж

Эту квартиру можно купить по ставке 14,99%! Продается 3-х комнатную квартиру, расположенную по адресу: г.Уфа ул.Мингажева 140. Квартира находится на 11-ом этаже 16-ти этажного кирпичного дома. Общая площадь: 89,8 кв.м. ---жилая 53,4 кв.м. ---кухня 15,1 кв.м. ---2 санузла Квартира полностью укомплектована техникой и мебелью. Дом расположен в районе с развитой инфраструктурой. ---детские садики ---школы ---Башкирский Государственный Университет ---остановки общественного транспорта во все части города ---Центральный рынок Без долгов и обременений. Звоните или пишите! Доп. описание: санузел раздельный, пластиковые окна, в доме есть: детская площадка, открытый двор, наземный паркинг, лифт пассажирский, ремонт по дизайн-проекту, также имеются: телефон, интернет, кабельное телевидение, счетчики холодной и горячей воды, домофон, железная дверь. Номер в базе: 11906484. Код пользователя: 8816. Район: Советский.

0 с 26.05.2025, обновлен 27.05.2025

Продавец: Регина Ришатовна

Телефон: +79378615058

Характеристики
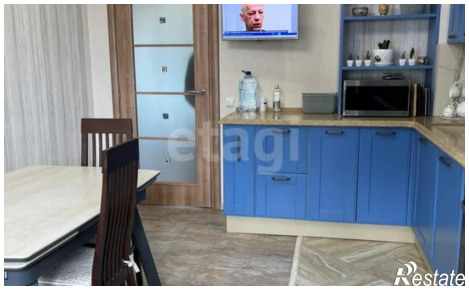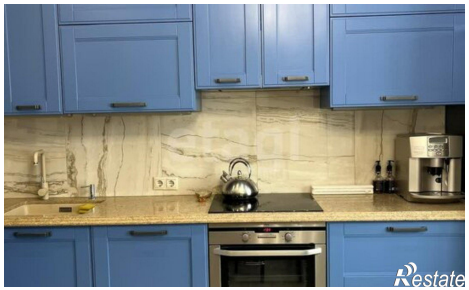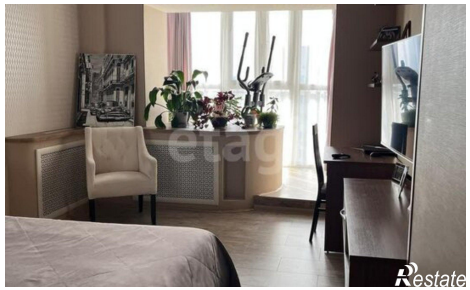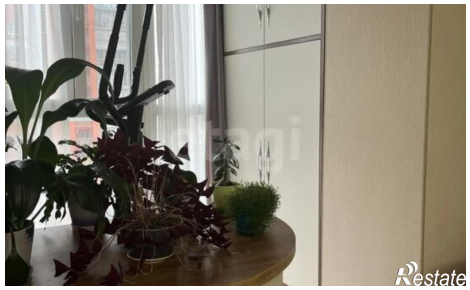
Количество комнат	3	Этаж	11
Этажей всего	16