Купить квартиру за 10 500 000 рублей на Коммунистическая улица, 37

Республика Башкортостан, Уфа, Коммунистическая улица, 37

10 500 000 Р
210 000Р за м^2

50.00 м^2
Общая

1 из 3
Этаж

Продается уютная 2-комнатная квартира на Коммунистической улице, дом 37. Общая площадь квартиры составляет 49,6 кв. м, из них 32 кв. м — жилая площадь, кухня 8,6 кв. м Квартира расположена на первом этаже 3-этажного кирпичного дома, построенного в 1917 году, с высокими потолками — 3,25 метра В квартире недавно сделан косметический ремонт, поэтому она выглядит свежо и современно. Просторные комнаты позволяют легко организовать пространство под ваши нужды. Санузел совмещенный и оборудован необходимой сантехникой. Окна выходят во двор, поэтому в квартире тихо и уютно Дом, в котором находится квартира, — кирпичный, с хорошей тепло- и звукоизоляцией. Дворовая парковка позволяет без проблем оставить автомобиль рядом с домом. Есть шлагбаум для жителей дома. Ухоженный двор и доброжелательные соседи создают приятную атмосферу для проживания Инфраструктура района отлично развита: в шаговой доступности находятся школы, детские сады, поликлиники и магазины, что делает его идеальным местом для семейного проживания. В шаговой доступности Красинский и Свердловский рынки. Удобная транспортная доступность позволяет быстро добраться в любую часть города, а до ближайших остановок общественного транспорта можно дойти пешком за несколько минут По всем вопросам звоните! Доп. описание: санузел раздельный ...

0 с 26.05.2025, обновлен 27.05.2025

Продавец: Роберт Рамилевич

Телефон: +79867008467

Характеристики

Количество комнат	2	Этаж	1
Этажей всего	3		
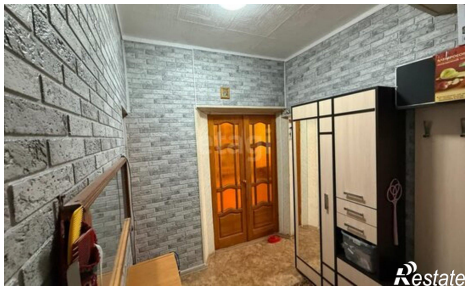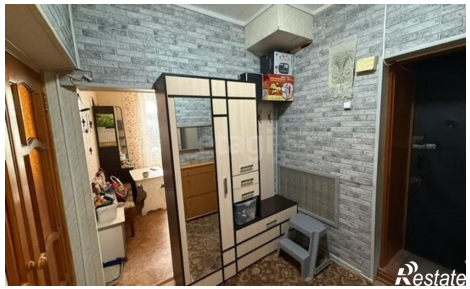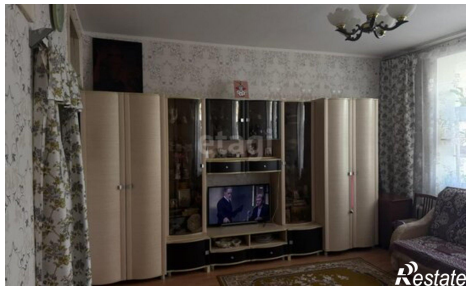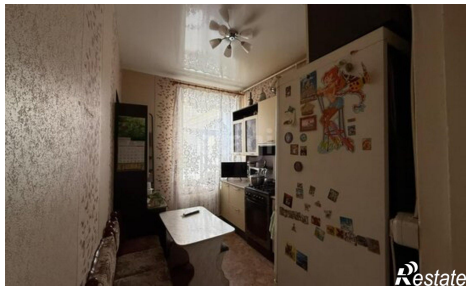
https://ufa.restate.ru/obj/prodazha-dvuhkomnatnoy-kvartiri-kommunisticheskaya-ulica-37-18231974930/