## Купить квартиру за 6 100 000 рублей на ул Энтузиастов, 13

Республика Башкортостан, Городской округ Уфа, Уфа, ул Энтузиастов, 13

**6 100 000 Р**
174 286Р за м$^2$

| 35.00 м$^2$ | 18.00 м$^2$ | 9.00 м$^2$ | 11 из 16 |
|---|---|---|---|
| Общая | Жилая | Кухня | Этаж |

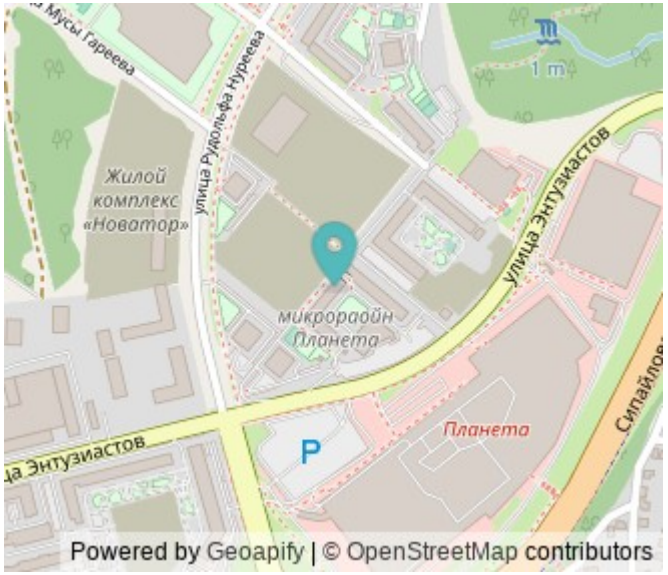


Продается уютная однокомнатная квартира в Уфе! Адрес: Уфа, улица Энтузиастов, дом 13 Этаж: 11 (в доме 16 этажей) Площадь: 35.3 кв. м Тип дома: кирпичный Год постройки: 2019 Предлагаем вашему вниманию светлую и просторную однокомнатную квартиру с качественным ремонтом, выполненным с любовью и вниманием к деталям. Ремонт делался для себя, поэтому каждая деталь продумана, чтобы создать атмосферу уюта и комфорта. Преимущества квартиры: - Современная планировка и функциональное зонирование - Просторная кухня, идеально подходящая для семейных ужинов - Окна выходят на солнечную сторону, что обеспечивает хорошее освещение Инфраструктура: - В непосредственной близости строится новая школа - ТРЦ планета в 2-х минутах -Удобная транспортная развязка (Салаватка, Проспект) - Закрытый внутренний двор с современными детскими площадками, что обеспечивает безопасность и комфорт для детей Эта квартира станет отличным выбором, обеспечивая комфорт и безопасность. Не упустите шанс стать владельцем прекрасного жилья! Номер объекта: #1/541792/22113

0 с 26.05.2025, обновлен 26.05.2025

Продавец: Собственник

Телефон: +79871304798

## Характеристики

| | | | |
|---|---|---|---|
| Количество комнат | 1 | Тип дома | кирпичный |
| Этаж | 11 | Этажей всего | 16 |
| Площадь жилая | 18.00 кв. м | Площадь кухни | 9.00 кв. м |
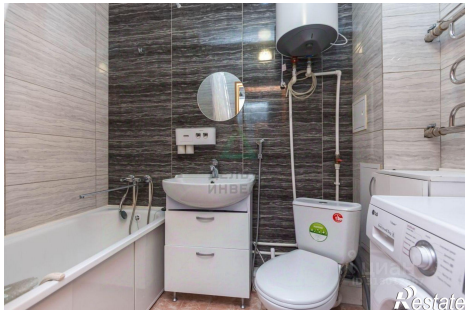
https://ufa.restate.ru/obj/prodazha-odnokomnatnoy-kvartiri-ul-e-ntuziastov-13-18231970443/