Купить квартиру за 2 799 000 рублей на ул Борисоглебская, 28 1

Республика Башкортостан, Городской округ Уфа, Уфа, ул Борисоглебская, 28 1

2 799 000 Р
65 093Р за м^2

43.00 м^2	29.80 м^2	6.00 м^2	3 из 5
Общая	Жилая	Кухня	Этаж

Продается уютная двухкомнатная квартира в Уфе, расположенная на Борисоглебской улице, 28. Общая площадь квартиры составляет 43,1 кв. м, из которых 29,8 кв. м — жилая площадь. Квартира находится на 3 этаже 5-этажного кирпичного дома, построенного в 1967 году. Приятный бонус — окна выходят во двор, что обеспечит вам спокойствие и уют. Квартира без ремонта, что дает вам возможность обустроить ее по своему вкусу и воплотить любые дизайнерские решения. Площадь кухни составляет 6 кв. м, что позволяет рационально организовать пространство для приготовления и приема пищи. В квартире есть совмещенный санузел, что также можно адаптировать под ваши нужды. Дом в хорошем состоянии, выполнен из кирпича, что гарантирует долгий срок службы и отличную звукоизоляцию. На территории предусмотрена наземная парковка, поэтому вы всегда найдете место для своего автомобиля. Инфраструктура района отлично развита: рядом находятся школы и детские сады, что особенно удобно для семей с детьми. В шаговой доступности также расположены клиники и магазины, так что все необходимые услуги будут под рукой. Квартира продается без обременений, что обеспечивает легкость сделки. Возможна ипотека. Мы готовы ответить на все ваши вопросы и предоставить дополнительную информацию. Не упустите возможность стать обладателем ...

1 с 26.05.2025, обновлен 26.05.2025

Продавец: Собственник

Телефон: +79874833356

Характеристики

Количество комнат	2	Тип дома	кирпичный
Этаж	3	Этажей всего	5
Площадь жилая	29.80 кв. м	Площадь кухни	6.00 кв. м

https://ufa.restate.ru/obj/prodazha-dvuhkomnatnoy-kvartiri-ul-borisoglebskaya-28-1-18231967857/

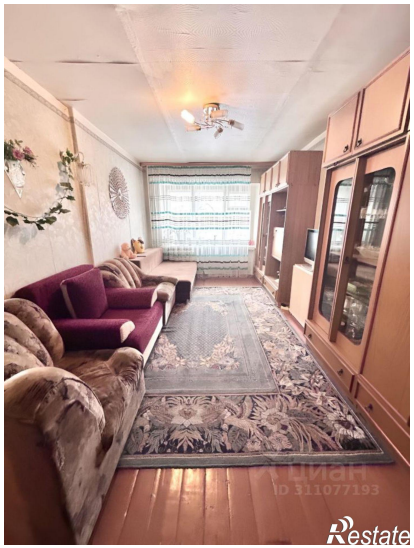
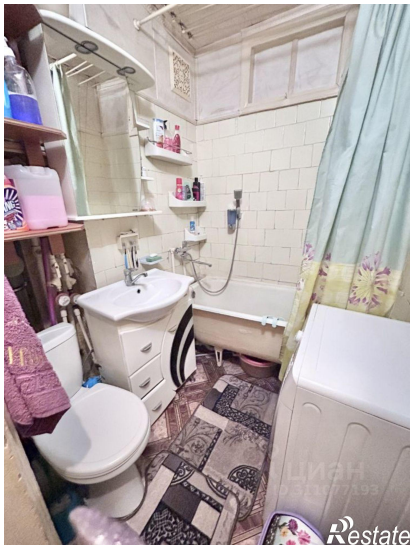

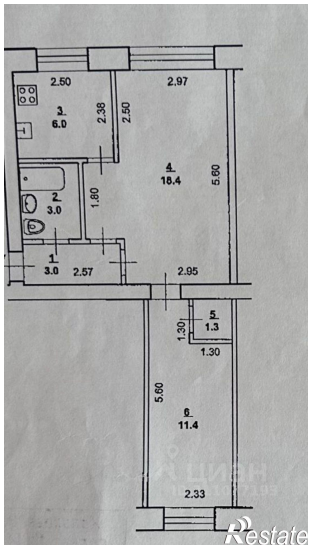

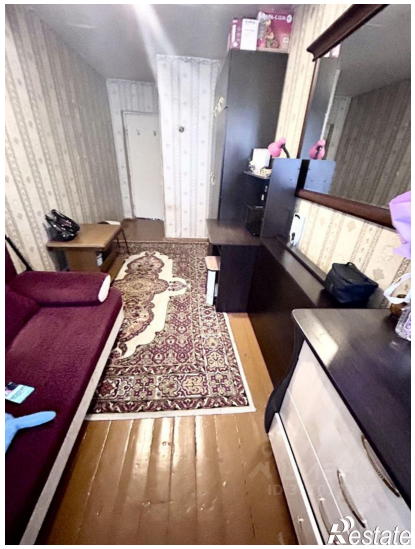

Restate

Restate