Купить квартиру за 5 500 000 рублей на ул Сун-Ят-Сена, 11

Республика Башкортостан, Городской округ Уфа, Уфа, ул Сун-Ят-Сена, 11

5 500 000 Р
157 143Р за м^2

35.00 м^2	14.90 м^2	9.00 м^2	10 из 14
Общая	Жилая	Кухня	Этаж

Продается уютная, теплая 1-комнатная квартира, с ремонтом и мебелью в самом сердце Зеленой Рощи, на улице Сун-Ят-Сена, 11 О помещении: -Общая площадь - 35,7м2 -Высота потолка - 2,5м2 -Кухня 9,5м2 -Санузел - 3,8м2 -кухонный гарнитур со встроенной техникой БОШ -Большая лоджия 6м2 О Доме: - 2009 года постройки - стены красный кирпич, очень теплый - консьерж - детская площадка во дворе - 2 лифта: пассажирский и грузовой - тихий двор Инфраструктура: Инфраструктура района развита, есть всё необходимое для комфортной жизни в шаговой доступности: -все сетевые магазины, отделения почты, аптеки, отделения банков... -школы 10 и 19 - 3 частных и один муниципальный детские сады - ТЦ Ультра, вкл. м-н Лента - Выезд на Проспект С. Юлаева, Менделеева и Бакалинскую О сделке: - Без долгов и обременений - Вся сумма в договоре ПОЧЕМУ МЫ? -Гарантии юридической чистоты -Проводим регистрацию сделки не выходя из дома - Широкая специализация на рынке недвижимости -Высококвалифицированные специалисты, которые помогают Вам во всем процессе продаж Звоните прямо сейчас и записывайтесь на просмотр! Рады будем ответить на все ваши вопросы! Для тех, кто ищет квартиру в на улицах Сун-Ят-Сена, Менделеева, Бакалинская, Большая Московская, Бехтерева...

0 с 26.05.2025, обновлен 26.05.2025

Продавец: Собственник

Телефон: +79174715826

Характеристики

Количество комнат	1	Тип дома	кирпичный
Этаж	10	Этажей всего	14
Площадь жилая	14.90 кв. м	Площадь кухни	9.00 кв. м

https://ufa.restate.ru/obj/prodazha-odnokomnatnoy-kvartiri-ul-sun-yat-sena-11-18231967848/

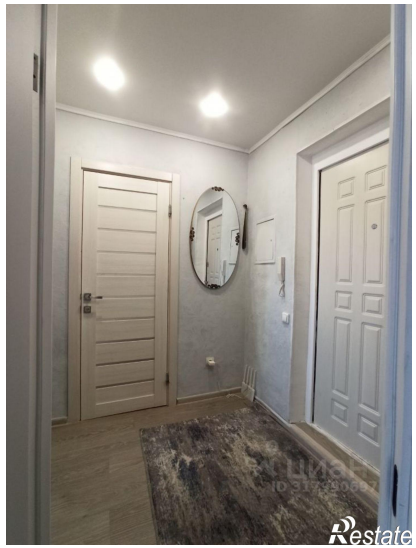
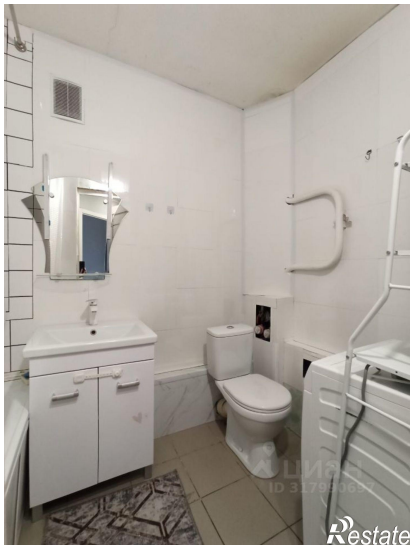
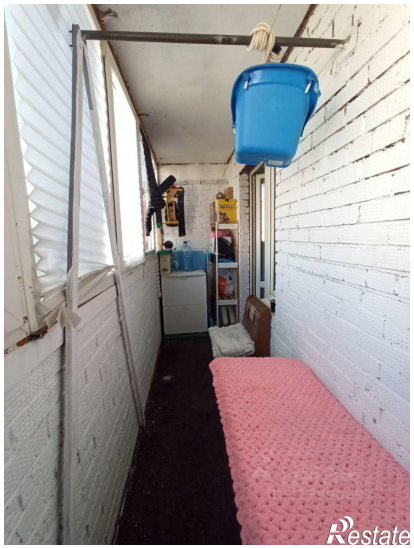

Restate

Restate