Купить квартиру за 3 850 000 рублей на ул Адмирала Макарова, 27

Республика Башкортостан, Городской округ Уфа, Уфа, ул Адмирала Макарова, 27

3 850 000 Р
18 421Р за м^2

209.00 м^2	6.00 м^2	8 из 9
Общая	Кухня	Этаж

Арт. 105069631 Однокомнатная квартира, расположенная по адресу: ул. Адмирала Макарова, д. 27, 8/9 этажность. Общая площадь 209 м2. ..... КОММУНИКАЦИИ: -дом построен по современным инженерным технологиям -надежная электропроводка -установлен электросчетчик -новые полипропиленовые трубы -счетчики горячей и холодной воды -хорошо отапливаемое помещение -современная система отопления ..... ИНФРАСТРУКТУРА: - Школа: №156 - Детский сад: №151 - Остановка: Адмирала Макарова - Детская больница №17 ..... ЛЕГКО КУПИТЬ: -1 собственник без долгов и обременений Гарантия юридической чистоты сделки от компании. Звоните. Записывайтесь на показ объекта прямо сейчас. Рады будем ответить на все ваши вопросы с 9:00 до 21:00.

0 с 26.05.2025, обновлен 26.05.2025

Продавец: Валеева Гульнара

Телефон: +79659256631

Характеристики

Количество комнат	1	Этаж	8
Этажей всего	9	Площадь кухни	6.00 кв. м

Restate

Restate

Restate

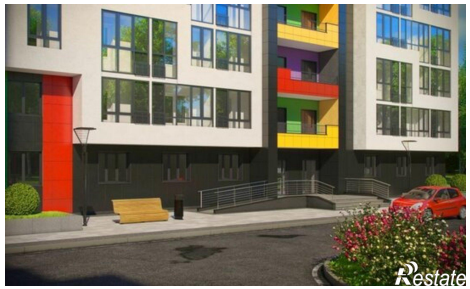
Restate