Купить квартиру за 4 950 000 рублей на улица Адмирала Макарова, 16

Республика Башкортостан, Уфа, улица Адмирала Макарова, 16

4 950 000 Р
101 020Р за м^2

49.00 м^2	29.30 м^2	8.00 м^2	9 из 11
Общая	Жилая	Кухня	Этаж

Продаётся светлая, уютная двухкомнатная квартира .Сделан ремонт: пластиковые окна, межкомнатные двери, с/у разделный кафель со встроенными шкафчиками, натяжные потолки, на полу линолиум , лоджия застеклена и обшита , на лоджия имется шкаф для хранения, кондиционер, донагреватель на 100 литров. Также для вашего удобства в квартире остаётся кухонный гарнитур, шкаф- купе. Территориально всё в шаговой доступности: школа, детский сад, магазины, остановка. Рядом находится парк для прогулок. Документы по квартире готовы, чистая продажа, один взрослый собственник,вся сумма в договоре, без долгов, без боеменений , возможно продажа по ипотеки, сертификату, любая форма оплаты. Если у вас возникли дополнительные вопросы, звоните будем рады ответить на все.

0 с 26.05.2025, обновлен 26.05.2025

Продавец: Собственник

Телефон: +79869607547

Характеристики

Количество комнат	2	Тип дома	монолитный
Этаж	9	Этажей всего	11
Площадь жилая	29.30 кв. м	Площадь кухни	8.00 кв. м

https://ufa.restate.ru/obj/prodazha-dvuhkomnatnoy-kvartiri-ulica-admirala-makarova-16-18231967830/

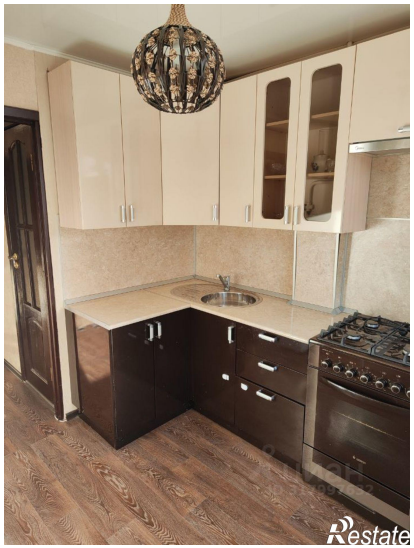
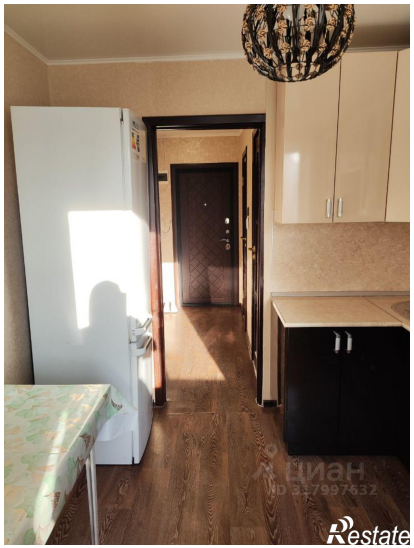
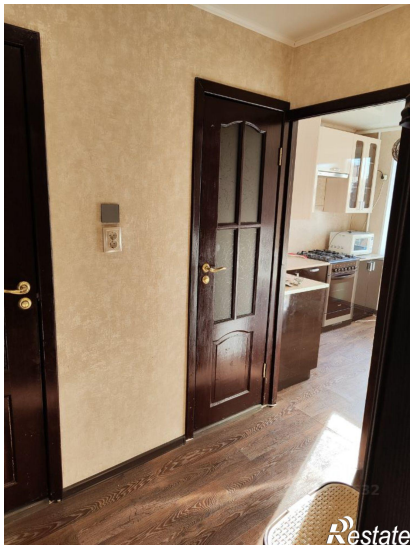

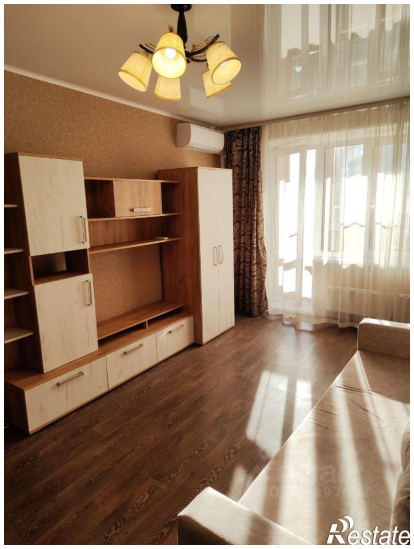

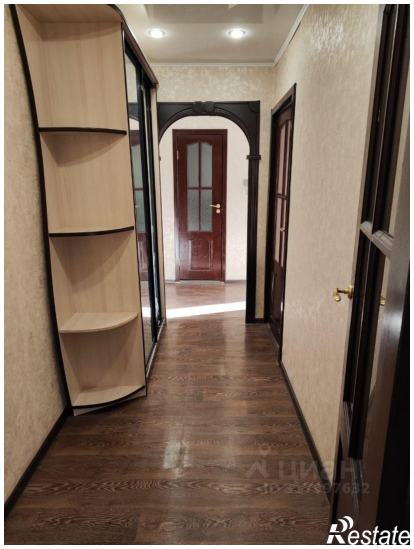

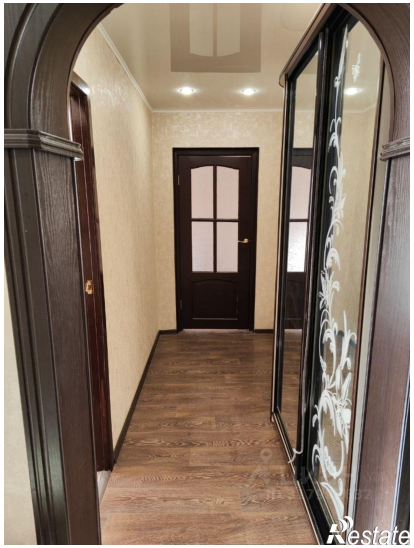
Restate

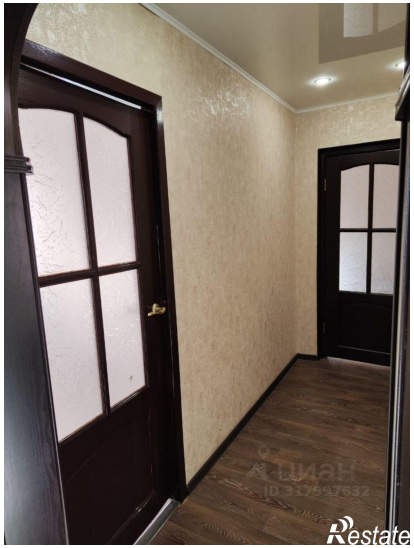
Restate