Купить квартиру за 3 600 000 рублей на ул Первомайская, 44/1

Республика Башкортостан, Городской округ Уфа, Уфа, ул Первомайская, 44/1

3 600 000 Р
81 818Р за м^2

44.00 м^2	31.30 м^2	5.00 м^2	1 из 5
Общая	Жилая	Кухня	Этаж

Продается двухкомнатная квартира в кирпичном доме, планировка - тип распашонка. Один взрослый собственник, без долгов, обременений и арестов. Чистая продажа, ключи в день сделки. В квартире нет прописанных, никто не проживает, ключи на руках. В собственности 10 лет, никогда не продавалась, в руках одной семьи! Остается кухня, стиральная машина, холодильник, прихожая, сантехника. Окна пластиковые везде. В шаговой доступности Школа 87 , Детский сад 45 , Детский сад 222 , Детский сад 57 . Пятерочка, Монетка, Аптека, банки, пункты выдачи, КБ, каток, парк и отличная зона отдыха, Больница 8, и многое другое. Остановка общественного транспорта 1 мин пешком. Во дворе много парковочных мест, двор очень зеленый, хорошие соседи. Показы по предварительному звонку. Торг реальному покупателю. Арт. 105153506

0 с 26.05.2025, обновлен 26.05.2025

Продавец: Собственник

Телефон: +79869603795

Характеристики

Количество комнат	2	Тип дома	кирпичный
Этаж	1	Этажей всего	5
Площадь жилая	31.30 кв. м	Площадь комнат	17.20 кв. м
Площадь кухни	5.00 кв. м		

https://ufa.restate.ru/obj/prodazha-dvuhkomnatnoy-kvartiri-ul-pervomayskaya-44-1-18231967829/

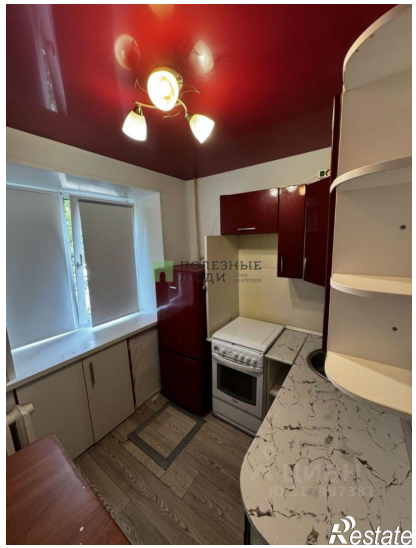

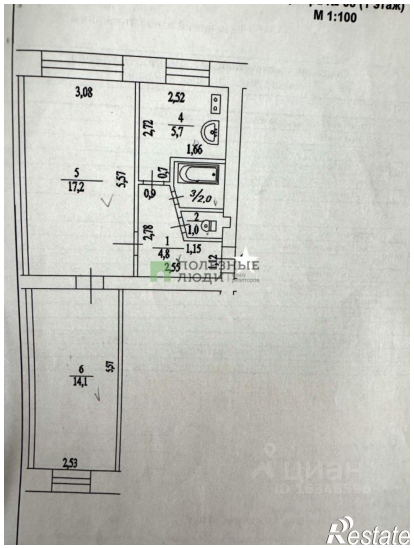

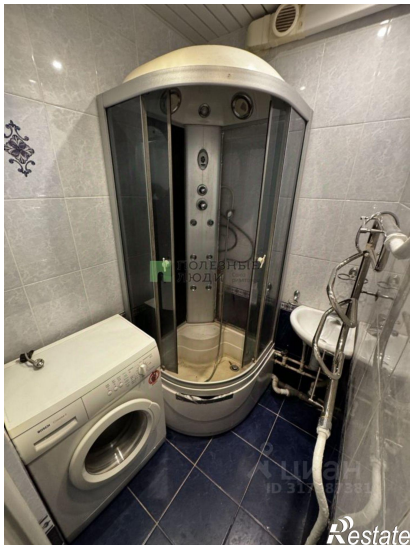

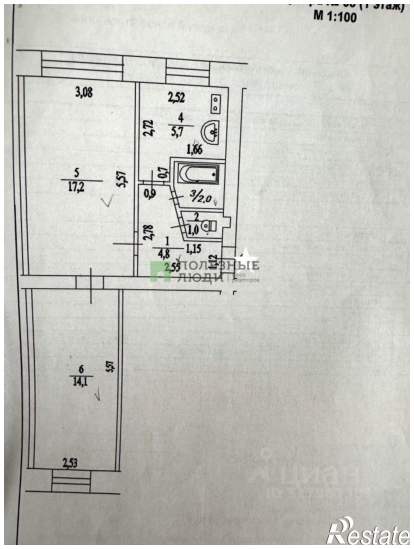

ПОЛЕЗНЫЕ
ЛЮДИ
Restate

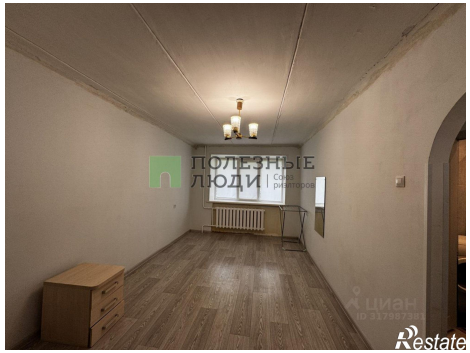
ПОЛЕЗНЫЕ
ЛЮДИ
Restate