Сдать квартиру за 70 000 рублей на улица Цюрупы, 79

Республика Башкортостан, Уфа, улица Цюрупы, 79

70 000 Р в месяц

117.00 м^2	25.00 м^2	3 из 10
Общая	Кухня	Этаж

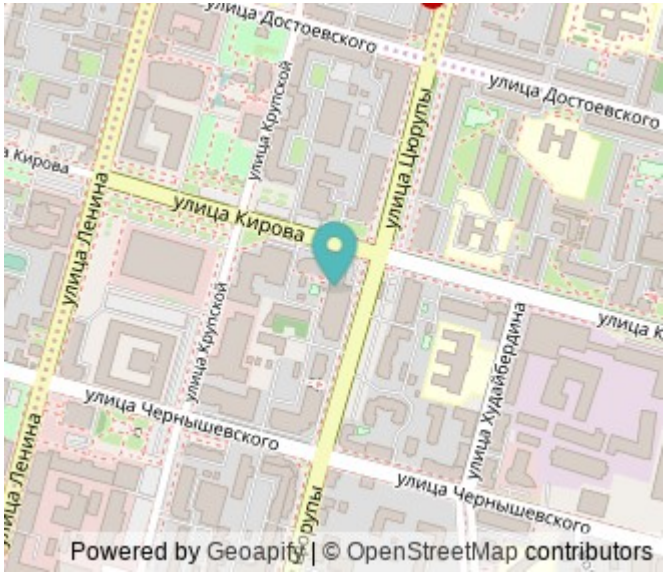

Условия оплаты ???????? 70.000+ свет вода газ ориентировочно 1.500-2.000 рублей. 20.000 залог, возвращается когда будете съезжать. 70% комиссия агентства оплата по факту сделки. О квартире ???????? Сдается на длительный срок просторная 3х комнатная квартира в центре Уфы. Все комнаты раздельные, смотрите видео. Два сан узла, квартира распашонка смотрят окна на две стороны, в каждой комнате двуспальные кровати 160х200, в зале два больших дивана. В квартире светло и уютно фотографии не передают всех прелестей квартиры, приходите и смотрите в живую. Ищем порядочных арендаторов без домашних животных, на длительный период. О доме и территории ???????? Дом кирпичный - 2004 года постройки. Всего три квартиры на этаже! Респектабельные соседи. Подъезд чистый и ухоженный. Закрытый двор, въезд на территорию - через шлагбаум (их два: один со стороны ул.Кирова, другой - со стороны ул.Цюрупы.). По периметру дома установлены камеры видеонаблюдения, во дворе - детская игровая площадка, имеется подземный паркинг. Локация и что рядом ???????? Самый центр города. Удобная локация (в шаговой доступности все прелести города-мегаполиса: достопримечательности, парки, скверы, рестораны, салоны красоты, фитнес-клубы, театры). Арт квадрат в 10 минутках ходьбы, центральный рынок. Отличный район ...

0 с 24.05.2025, обновлен 24.05.2025

Продавец: DreamHouse

Телефон: +79327136745

Характеристики

Количество комнат	3	Этаж	3
Этажей всего	10	Площадь кухни	25.00 кв. м

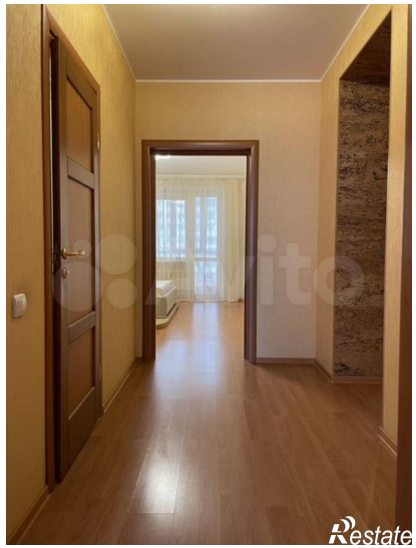

Restate

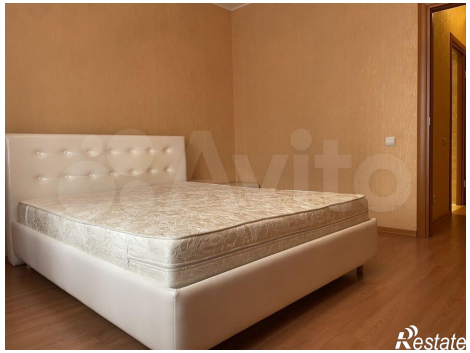
Restate