Купить квартиру за 4 100 000 рублей на ул Маршала Жукова, 24 1

Республика Башкортостан, Городской округ Уфа, Уфа, ул Маршала Жукова, 24 1

4 100 000 Р
124 242Р за м^2

33.00 м^2	11.90 м^2	8.00 м^2	1 из 9
Общая	Жилая	Кухня	Этаж

В продаже уютная однокомнатная квартира площадью 33.6 кв. м в Уфе, на улице Маршала Жукова, 24. Квартира находится на первом этаже девятиэтажного панельного дома, построенного в 2002 году. Высота потолков составляет 2.6 метра, что создает дополнительное ощущение простора. Жилая площадь квартиры составляет 11.9 кв. м, кухня — 8.4 кв. м. Окна выходят на улицу. Квартира с евроремонтом, который позволит вам сразу заехать и жить с комфортом. Современная кухня станет отличным местом для кулинарных экспериментов, а отдельный санузел обеспечит удобство и приватность. В квартире есть все необходимое для комфортного проживания. Если вам важно наличие мебели и техники, это можно обсудить отдельно при встрече. Дом в отличном состоянии: подъезд чистый, ухоженный. Для вашего удобства в доме работают два пассажирских лифта и есть мусоропровод. Наземная парковка у дома позволит вам всегда находить место для автомобиля. Расположение дома порадует своей инфраструктурой. В шаговой доступности находятся школы и детские сады, что будет очень удобно для семей с детьми. Также рядом есть различные магазины, где вы сможете найти все необходимое для комфортной жизни. Условия сделки просты и прозрачны. Квартира продается без обременений. Ипотека возможна, наш агент поможет вам с оформлением всех необходимых ...

0 с 24.05.2025, обновлен 24.05.2025

Продавец: Собственник

Телефон: +79191412792

Характеристики

Количество комнат	1	Тип дома	панельный
Этаж	1	Этажей всего	9
Площадь жилая	11.90 кв. м	Площадь кухни	8.00 кв. м
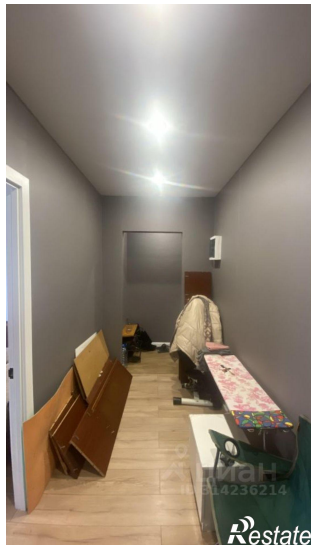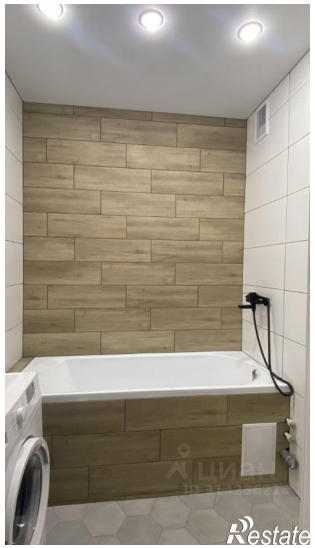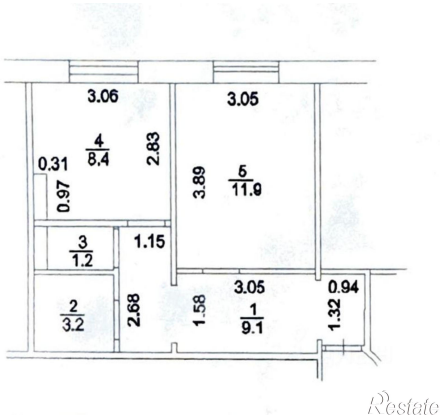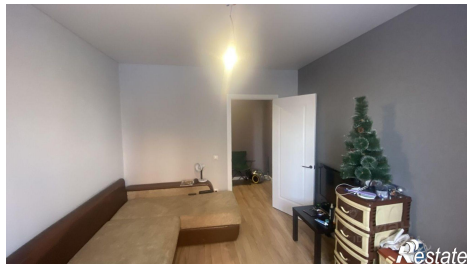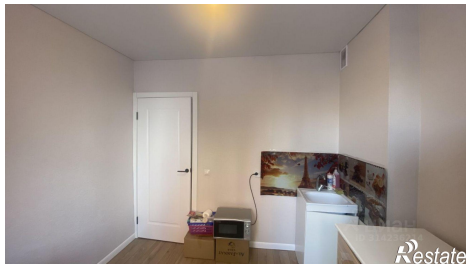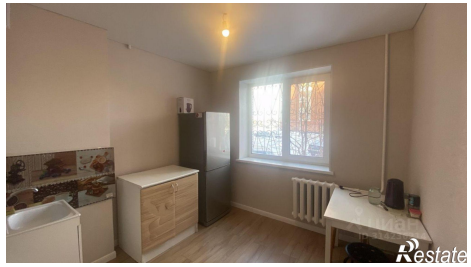
https://ufa.restate.ru/obj/prodazha-odnokomnatnoy-kvartiri-ul-marshala-zhukova-24-1-18231964371/