Купить квартиру за 10 250 000 рублей на Глумилинская улица, 2

Республика Башкортостан, Уфа, Глумилинская улица, 2

10 250 000 Р
144 366Р за м^2

71.00 м^2	8.00 м^2	9 из 10
Общая	Кухня	Этаж

Объявление №41555. ???? Продается уютная квартира с потрясающим видом на город, озеро Кашкадан и лес Эта просторная и теплая квартира станет идеальным домом для вашей семьи. Ежедневно вы будете наслаждаться шикарными рассветами и закатами, слушая пение птиц по утрам и любуясь огнями большого города по вечерам. Описание квартиры: Состояние: Сделан свежий ремонт Планировка: Удобная и продуманная эргономика, создающая максимальный комфорт для проживания Окна: Выходят на две стороны (восход и закат) Холл: Просторный, площадью 10 кв.м Спальни: Две изолированные комнаты по 12 кв.м и 15 кв.м Зал: Просторный, 17 кв.м Санузел: Раздельный Кухня: Укомплектована встроенной техникой: индукционная варочная поверхность, электрический духовой шкаф, вытяжка Описание дома и местоположения: Год постройки: 2017 Инфраструктура: Детская площадка и парковка во дворе Расположение: В развивающемся географическом центре, в тихом месте вдали от шумных дорог Остановки: Горсовет, Глумилино, Ильинский рынок Транспорт: Удобная транспортная развязка для быстрого доступа к любой части города В шаговой доступности: Образование: Детский сад №322, школы №144 и №88 Магазины: Магнит (круглосуточный), Монетка, Пятерочка, Everyday, Красное и Белое, Ильинский рынок Развлечения и спорт: Парк Гафури, Волшебный мир, Планетарий ...

0 с 24.05.2025, обновлен 24.05.2025

Продавец: Ровнейко Наталья

Телефон: +79063756687

Характеристики

Количество комнат	3	Этаж	9
Этажей всего	10	Площадь кухни	8.00 кв. м
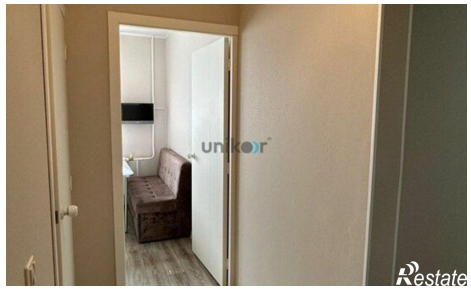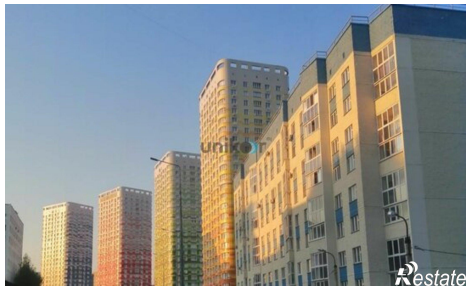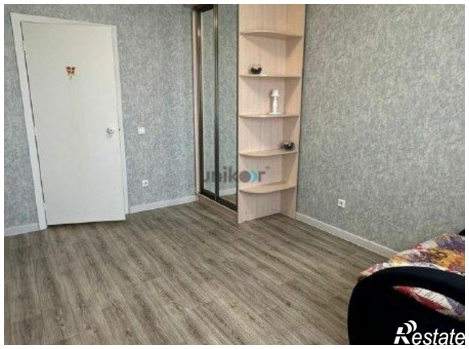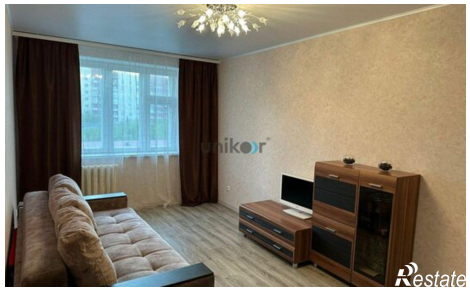
https://ufa.restate.ru/obj/prodazha-tryohkomnatnoy-kvartiri-glumilinskaya-ulica-2-18231963527/