Купить квартиру за 5 900 000 рублей на пр-кт Октября, 15

Республика Башкортостан, Городской округ Уфа, Уфа, пр-кт Октября, 15

5 900 000 Р
101 724Р за м^2

58.00 м^2	6.00 м^2	4 из 5
Общая	Кухня	Этаж

Продается светлая, теплая трех комнатная квартира в центре города в кирпичном доме по адресу Проспект Октября дом 15. Общая площадь 57.5 кв.м. Удобная планировка, комнаты распашонка 13 и 10,5 кв.м., из зала 19 кв.м. выход на балкон, кухня 5,7 кв.м. Есть большая кладовка которую можно переделать в гардеробную. Очень развитая инфраструктура, все в шаговой доступности! Школы : Гимназия №115 , Школа №27 , Школа №7 Университеты : Аграрный Детские сады №191, №300, №228 Поликлиники , тоже в пешей доступности Магазины ; Вкусно и точка , КБ, Пятерочка ,Магнит , Монетка Торговый центр Мир Транспортная доступность - рядом с домом автобусная остановка! Один взрослый собственник, без долгов и обременений, чистая продажа! Доп. описание: санузел совмещенный, пластиковые окна, в доме есть: детская площадка, открытый двор, наземный паркинг, без лифта, косметический ремонт, также имеются: телефон, интернет, кабельное телевидение, счетчики холодной и горячей воды, домофон, железная дверь, кухонный гарнитур, , шкаф-купе. Номер в базе: 11976035. Код пользователя: 128054. Район: Советский.

0 с 23.05.2025, обновлен 24.05.2025

Продавец: Евгения Петровна

Телефон: +79870912613

Характеристики

Количество комнат	3	Этаж	4
Этажей всего	5	Площадь кухни	6.00 кв. м
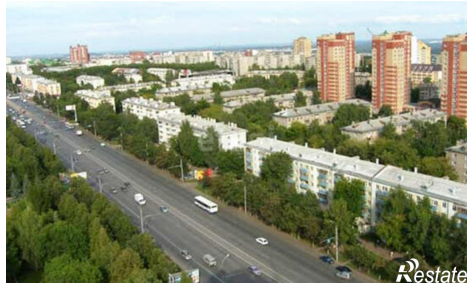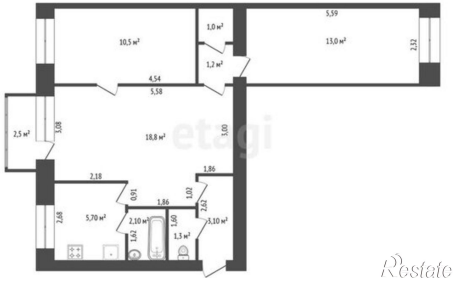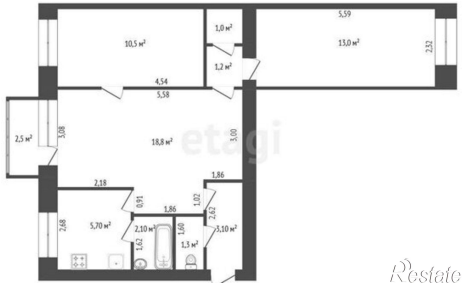
https://ufa.restate.ru/obj/prodazha-tryohkomnatnoy-kvartiri-pr-kt-oktyabrya-15-18231960902/