Купить квартиру за 8 000 000 рублей на улица 50 лет СССР, 29

Республика Башкортостан, Уфа, улица 50 лет СССР, 29

8 000 000 Р
100 000Р за м^2

80.00 м^2	52.30 м^2	7.00 м^2	3 из 4
Общая	Жилая	Кухня	Этаж

ПРОДАЕТСЯ 3-х КВАРТИРА В КИРПИЧНОМ ДОМЕ Готова к быстрому заселению! КЛЮЧЕВЫЕ ПРЕИМУЩЕСТВА: Просторная, красивая и уютная квартира: отдельная кухня, зал и 2 комнаты Современный ремонт: нейтральные тона, ровные полы, кафель в ванной, заказные встроенные шкафы Удобное расположение: тихий двор, парковка, развитая инфраструктура, быстрый выезд в любую точку города Чистые документы: 2 собственника Свободная продажа: возможна быстрая сделка ИНФРАСТРУКТУРА РЯДОМ: • Сквер им. Д. Мурзина 5 минут пешком • ДомПроДом и Планета в шаговой доступности • Школы 10, Гимназия 35 и детсады 19, 144 рядом с домом • Поликлиники 1, 2 и детская поликлиника 6 • Отличная транспортная развязка по ул. 50 лет СССр - выезд на Проспект Октября, ул. Салавата Юлаева, Оренбургский тракт, Затонское шоссе • Во дворе шлагбаум ИДЕАЛЬНЫЙ ВАРИАНТ ДЛЯ: -Семей с детьми -Автолюбителей (удобный выезд) -Под сдачу -Тех, кто ценит инфраструктуру и тихий двор Не упустите шанс купить ухоженную квартиру в отличном районе! P.S. Возможна покупка в ипотеку. Звоните и записывайтесь на просмотр! Работаем без выходных покажу в удобное для вас время! Если для покупки этой квартиры необходимо продать Ваш объект - сделаем это в короткий срок. Номер объекта: #1/541785/22113

0 с 23.05.2025, обновлен 23.05.2025

Продавец: Собственник

Телефон: +79173818166

Характеристики

Количество комнат	3	Тип дома	кирпичный
Этаж	3	Этажей всего	4
Площадь жилая	52.30 кв. м	Площадь кухни	7.00 кв. м

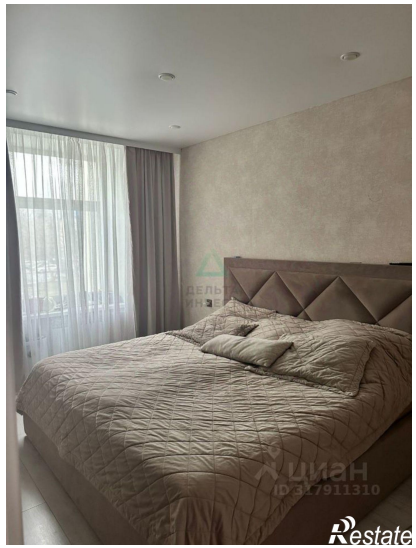
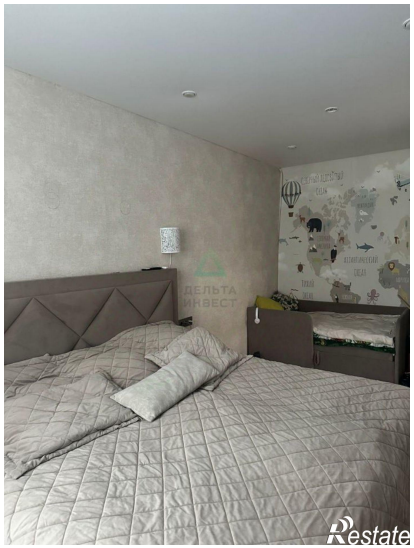

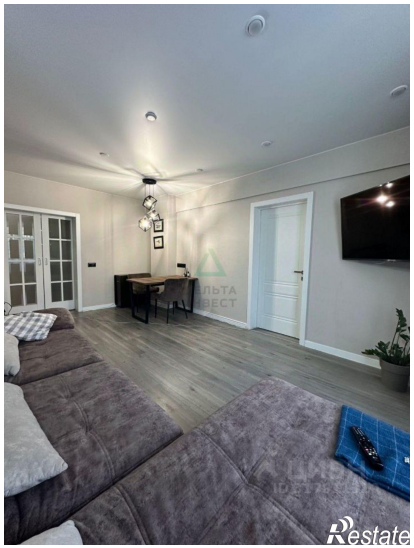
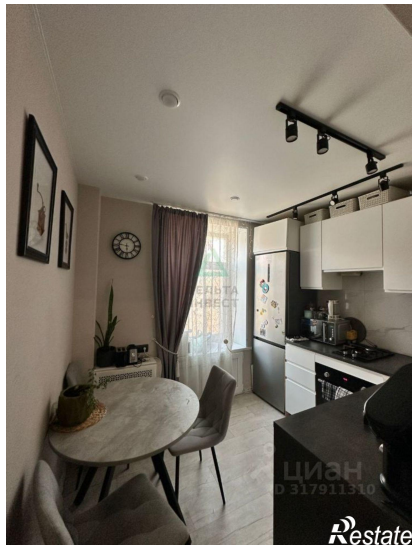
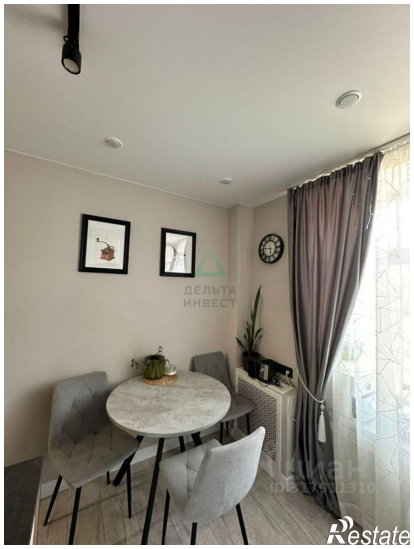
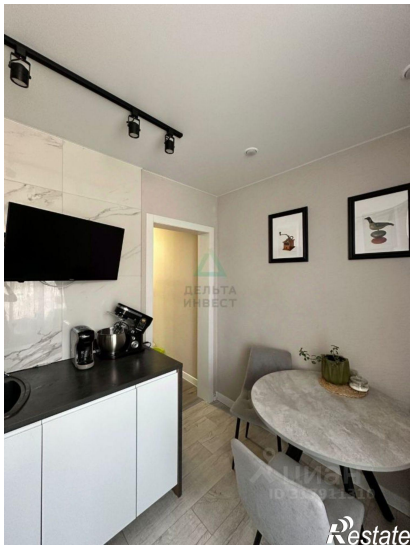
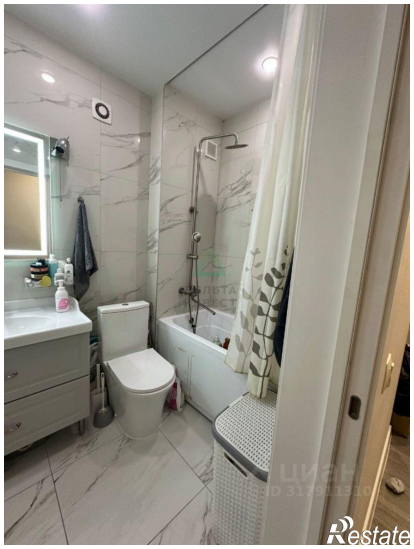

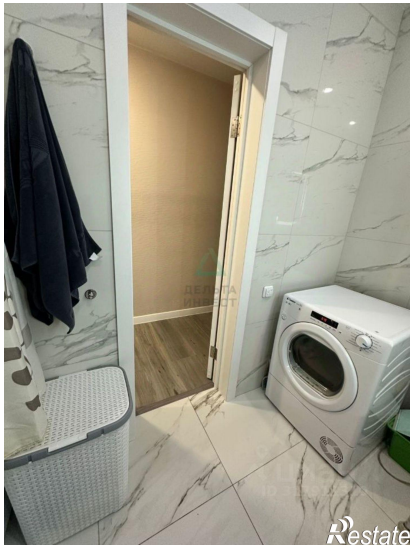

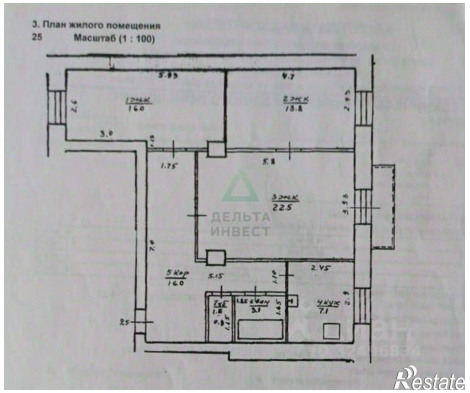
3. План жилого помещения
25 Масштаб (1 : 100)