Купить квартиру за 7 500 000 рублей на ул Таганайская, 4

Республика Башкортостан, Городской округ Уфа, Уфа, ул Таганайская, 4

7 500 000 Р
127 119Р за м^2

59.00 м^2	35.80 м^2	10.00 м^2	3 из 3
Общая	Жилая	Кухня	Этаж

Продам просторную уютную светлую 2-комнатную квартиру в ЖК Сосны по причине переезда. Покупалась как вторичка в 2020 году для себя, сделан косметический ремонт (кроме санузла), один взрослый собственник, долгов и обременений нет, в настоящее время в квартире никто не живёт. В доме всего 15 квартир (по 5 квартир на этаже), установлен умный домофон (трансляция через телефон). Удобное расположение дома, в жилом комплексе дом находится в так называемом Цветке курая (посмотрите на карте, дома расположены как лепестки цветка), где совершенно никогда нет проблем с парковкой, отдельная детская площадка, для хранения вещей можно использовать принадлежащий жителям дома подвал. В непосредственной близости от дома остановка общественного транспорта, ТЦ Сосны, продуктовые магазины, пункты выдачи заказов, строительный магазин, аптека и т.д.). В ЖК расположена огромная детская площадка + воркаут, площадки для мини футбола, баскетбола и прочего. Въезд в ЖК через шлагбаум. Сам ЖК относительно новый, расположен по соседству с частным сектором, дома первой очереди 3-этажные, последующие очереди расположены дальше в глубину от основной дороги и уже выполнены по 4-6 этажей. До проспекта Октября (Галле) +/- 10 минут на машине, до делового центра около 15-20 минут. Сама квартира состоит из 2 комнат (16 ...

0 с 23.05.2025, обновлен 23.05.2025

Продавец: Собственник

Телефон: +79174925062

Характеристики

Количество комнат	2	Тип дома	кирпично-монолитный
Этаж	3	Этажей всего	3
Площадь жилая	35.80 кв. м	Площадь кухни	10.00 кв. м

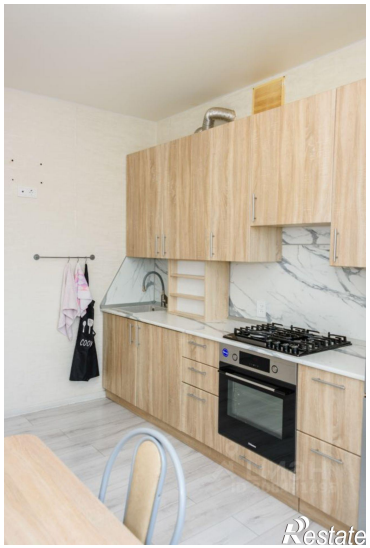

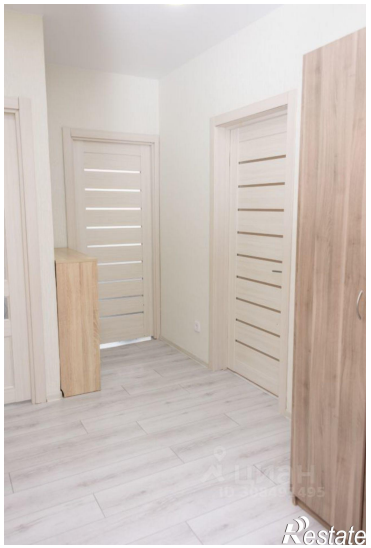

Restate