# Купить квартиру за 7 900 000 рублей на Айская улица, 39

Республика Башкортостан, Уфа, Айская улица, 39

7 900 000 Р
188 095Р за м$^2$

42.00 м$^2$
Общая

21 из 25
Этаж

Мечтаете о современной жизни в центре Уфы? Ваша видовая 2-ка смарт-квартира ждет вас! Адрес: Уфа, Айская ул., 39 (Кировский район) Этаж: 21 из 25 Площадь: 41,8 кв.м Год сдачи дома: 2024 Почему именно эта квартира? Новый ремонт, мебель и техника - все остается вам! Заезжайте и живите с комфортом с первого дня! Видовые характеристики: Наслаждайтесь прекрасным видом из окон вашей новой квартиры. Функциональная планировка: Гардеробная для вашего удобства. Подземный паркинг с входом из лифта: Забудьте о проблемах с парковкой и добирайтесь до машины в тепле и комфорте. Собственная котельная в доме: Минимальные коммунальные платежи круглый год! Идеальное расположение: -3 минуты до остановки транспорта и съезда на проспект Салавата Юлаева - мобильность и удобство передвижения по городу. -5 минут пешком до ТЦ Ультра - все необходимое для шопинга и развлечений под рукой. Подробнее о преимуществах: Экономия на коммунальных платежах: -Собственная котельная на крыше - забудьте о высоких тарифах! -Низкие расходы на отопление и горячую воду. Просторная кухня-гостиная: -Вся необходимая бытовая техника - готовьте и принимайте гостей с удовольствием! -Идеальное пространство для семейных посиделок и вечеринок с друзьями. Уютная спальня: -Комфортная кровать с анатомическим матрасом Ascona - залог ...

0 с 22.05.2025, обновлен 23.05.2025

Продавец: Гульнара Сагадатовна

Телефон: +79378614945

## Характеристики
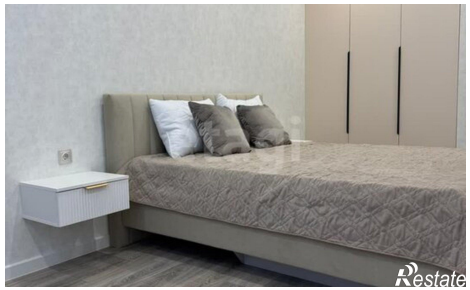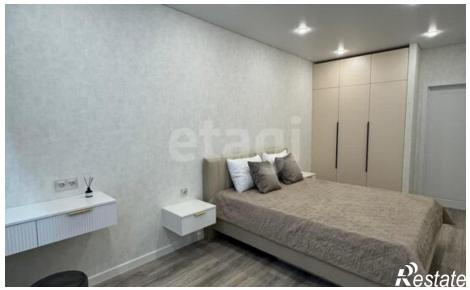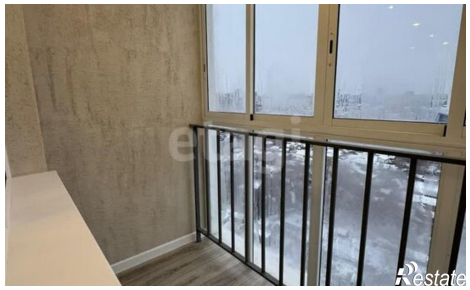
| | | | |
|---|---|---|---|
| Количество комнат | 2 | Этаж | 21 |
| Этажей всего | 25 | | |