Купить квартиру за 12 800 000 рублей на улица Энтузиастов, 7

Республика Башкортостан, Уфа, улица Энтузиастов, 7

12 800 000 Р
206 452Р за м^2

62.00 м^2
Общая

3 из 16
Этаж

Полностью укомплектованная с качественным дизайнерским ремонтом и качественной мебелью на всех комнатах, в 2 х санузлах и в 2 х гардеробных, водонагреватель, фильтр с обратным осмосом Аквафор, теплые стены -полотенцесушители в обоих санузлах,дорогие 2 кондиционера в квартире. Одна спальня МАСТЕР -Спальня со своей гардеробной и санузлом (очень удобно). Все новое и никто не живет!Ремонт был сделан для сына, но продаем в связи с переездом их в другой регион.Срочная продажа. Жилой комплекс в самом престижном и комфортабельном районе Уфы! Система отопления лучевая, со счётчиком тепловой энергии и автоматической регулировкой каждого радиатора. Видеонаблюдения по всему периметру дома. Видеодомофон, консьерж. Единственный в городе закрытый двор со стиллобатом, подземная парковка лучшая в городе и очень удобная . Через дорогу располагается самый крупный в городе торгово-развлекательный центр ПЛАНЕТА с супермаркетами, кинотеатром и аквапарком, а также остановки транспорта во всех направлениях города. С другой стороны дома достраивается новая школа (от дома до школы - 200 метров !!!), откроется уже в этом году. В радиусе небольшом от дома есть садики. За школой открылся новый центр борьбы с различными секциями. Достраивается новый бассейн. В пяти минутах ходьбы ипподром Акбузат; а также лесные ...

0 с 22.05.2025, обновлен 22.05.2025

Продавец: Нагаева Люция

Телефон: +79659260458

Характеристики

Количество комнат	3	Этаж	3
Этажей всего	16		

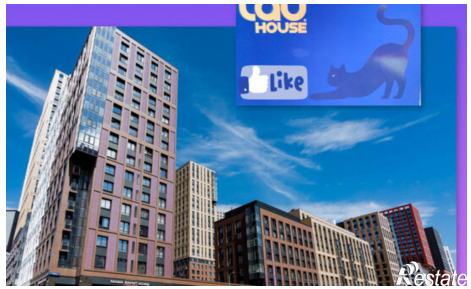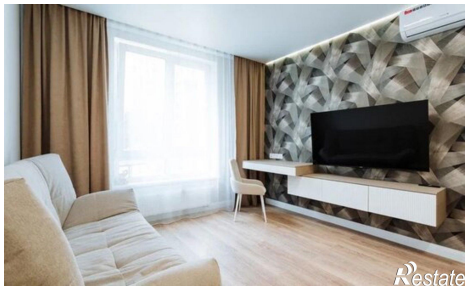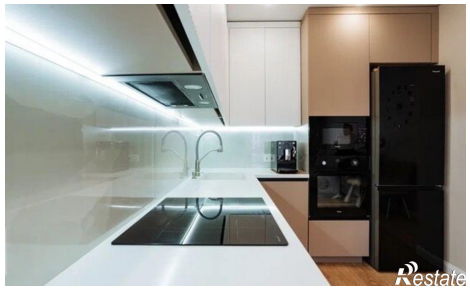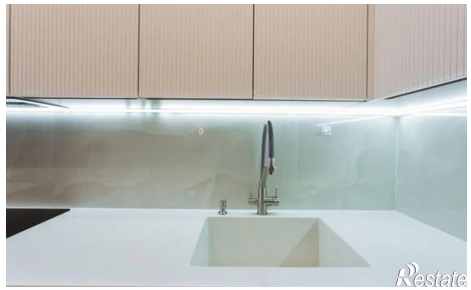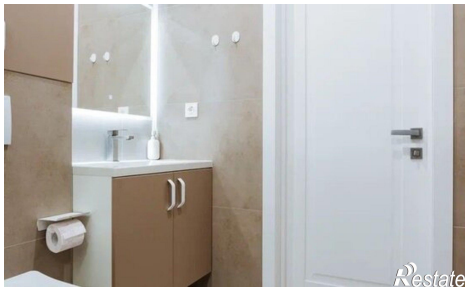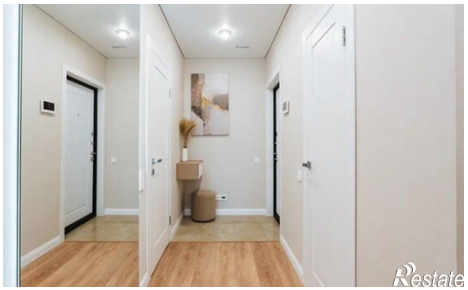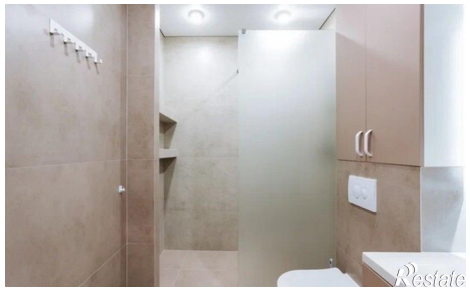
HOUSE
like