Сдать квартиру за 45 000 рублей на улица Салавата, 15/1

Республика Башкортостан, Уфа, улица Салавата, 15/1

45 000 Р в месяц

55.00 м^2	38.00 м^2	8.00 м^2	3 из 5
Общая	Жилая	Кухня	Этаж

Сдается трехкомнатная квартира две комнаты изолированные, на очень длительный срок, минимум мебели, все моменты обговорим.

0 с 22.05.2025, обновлен 22.05.2025

Продавец: Собственник

Телефон: +79177914265

Характеристики
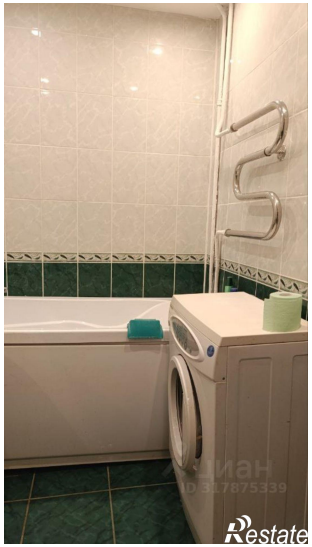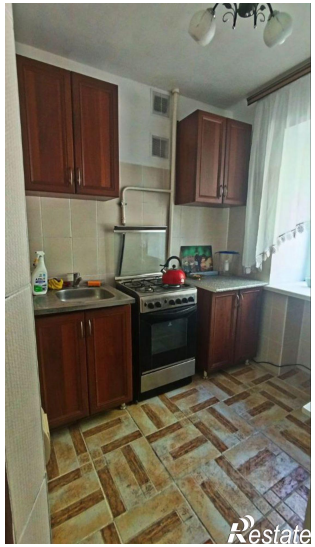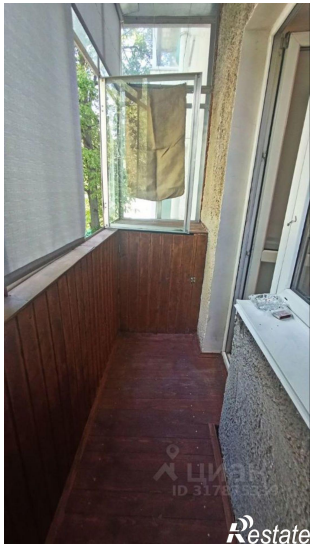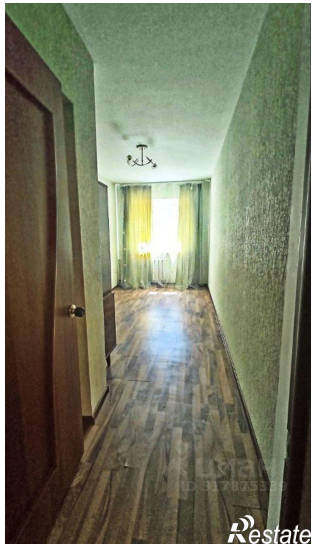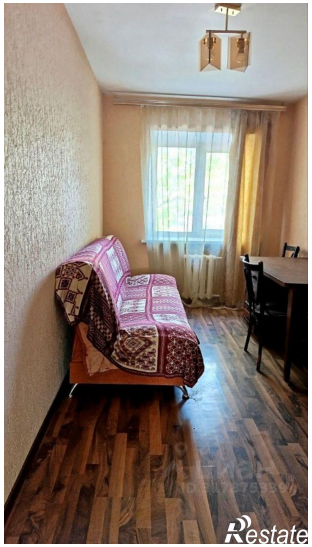
Количество комнат	3	Этаж	3
Этажей всего	5	Площадь жилая	38.00 кв. м
Площадь кухни	8.00 кв. м