Купить квартиру за 4 250 000 рублей на Революционная улица, 109

Республика Башкортостан, Уфа, Революционная улица, 109

4 250 000 Р
132 813Р за м^2

32.00 м^2	18.00 м^2	6.00 м^2	4 из 5
Общая	Жилая	Кухня	Этаж

Продается однокомнатная квартира . Один взрослый собственник, в собственности более пяти лет, без долгов, без обременений. Рядом расположены: остановки, аптеки, магазины, рынок, д/с 278, 147,149, 205, 129, начальная школа д/с 11, Лицей 107, школа 41, РПМГ 1. Институт права, УКСИВТ, Финансовый университет при Правительстве РФ, ГБПОУ Уфимский лесотехнический техникум, Институт развития образования РБ, Уфимский государственный авиационный технический университет, ГБПОУ Уфимский колледж индустрии питания и сервиса, Башкирский государственный аграрный университет, ... В доме произведен капитальный ремонт, заменены все трубы. Ключи после полного расчета .Документы готовы, чистая продажа. Рассмотрим любую форму оплаты. Торг !!!

0 с 22.05.2025, обновлен 22.05.2025

Продавец: Собственник

Телефон: +79874818047

Характеристики

Количество комнат	1	Тип дома	кирпичный
Этаж	4	Этажей всего	5
Площадь жилая	18.00 кв. м	Площадь кухни	6.00 кв. м
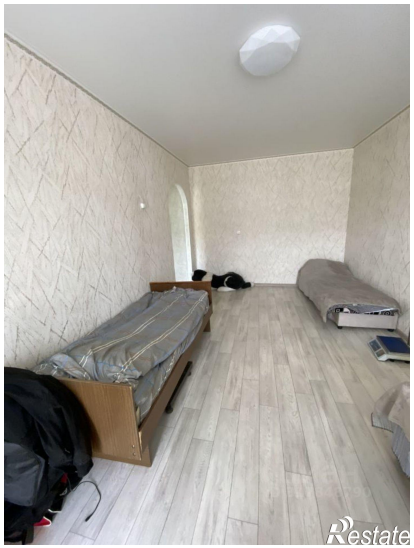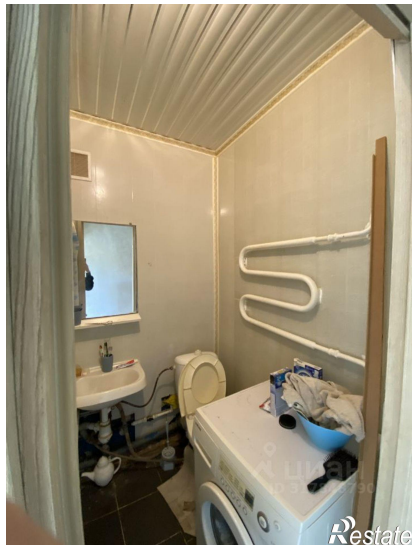
https://ufa.restate.ru/obj/prodazha-odnokomnatnoy-kvartiri-revolyucionnaya-ulica-109-18231944218/