Купить квартиру за 4 800 000 рублей на улица Орджоникидзе, 22

Республика Башкортостан, Уфа, улица Орджоникидзе, 22

4 800 000 Р
90 566Р за м^2

53.00 м^2	7.00 м^2	5 из 9
Общая	Кухня	Этаж

Прекрасная трехкомнатная квартира вторичного жилья с площадью 53,1 кв.м. на 5 этаже 9-этажного дома ждет своего нового владельца! Это идеальный вариант для семьи с детьми, молодых людей, родителей или пожилых родственников. Квартира расположена по адресу ул. Орджоникидзе 22 и имеет оптимальную планировку: жилая площадь 36,7 кв.м., кухня 7 кв.м. Дополнительно есть две лоджии общей площадью 4,3 кв.м. Окна выходят во двор. Стандартный ремонт позволит новому владельцу воплотить свои дизайнерские идеи в жизнь. Дом находится в удобном районе города, рядом с остановкой общественного транспорта Суворова, Дворцом культуры Моторостроитель и парком культуры и отдыха Первомайский. Напротив дома администрация калининского района. В шаговой доступности находятся школы, детские сады и медицинские учреждения. Также рядом с домом расположены супермаркеты, что обеспечит удобство и комфорт в повседневной жизни. Этот вариант подходит для семей с детьми, молодежи, пожилых людей, а также возможно оформление ипотеки и использование материнского капитала. Не упустите возможность приобрести идеальное жилье по выгодной цене! Звоните нам прямо сейчас и получите дополнительную информацию о данном объекте! Ваше новое жилье ждет вас!Номер объекта: #5/578178/19672

1 с 21.05.2025, обновлен 21.05.2025

Продавец: Дамир

Телефон: +79876170620

Характеристики

Количество комнат	3	Этаж	5
Этажей всего	9	Площадь кухни	7.00 кв. м
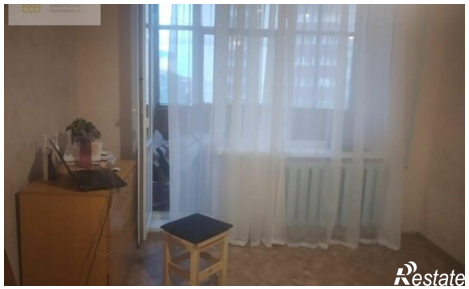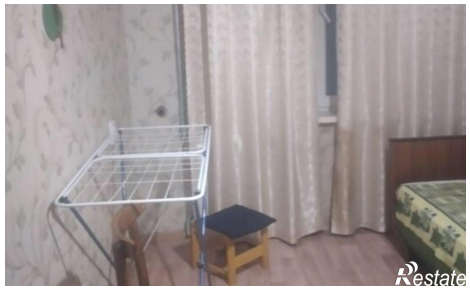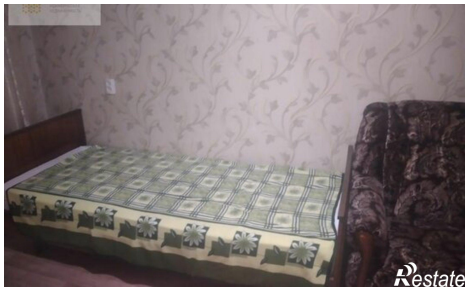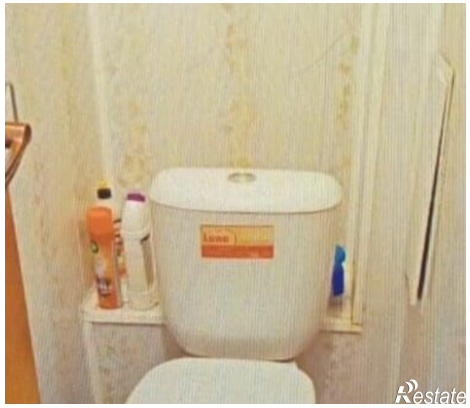
https://ufa.restate.ru/obj/prodazha-tryohkomnatnoy-kvartiri-ulica-ordzhonikidze-22-18231922466/