Купить квартиру за 4 100 000 рублей на Айская улица, 81/1

Республика Башкортостан, Уфа, Айская улица, 81/1

4 100 000 Р
132 258Р за м^2

31.00 м^2	18.00 м^2	6.00 м^2	4 из 5
Общая	Жилая	Кухня	Этаж

Продаётся уютная квартира, в центре города Уфы. Дом расположен во дворе, развитая инфраструктура, облагороженная дворовая территория. В квартире выполнен косметический ремонт, встроенный шкаф, кухонный гарнитур, пластиковые окна, есть возможность оставить всю мебель. Тихие, спокойные соседи. Чистая продажа. Материнский капитал не использовался.

0 с 21.05.2025, обновлен 21.05.2025

Продавец: Собственник

Телефон: +79876104732

Характеристики

Количество комнат	1	Тип дома	панельный
Этаж	4	Этажей всего	5
Площадь жилая	18.00 кв. м	Площадь кухни	6.00 кв. м
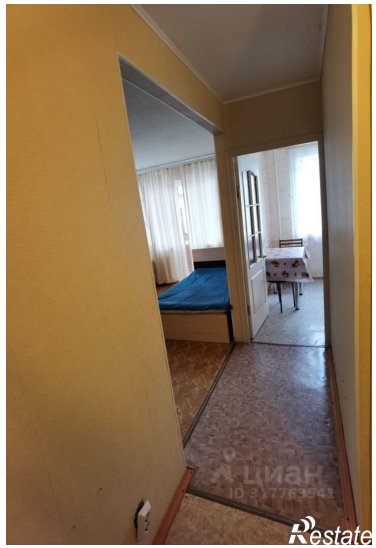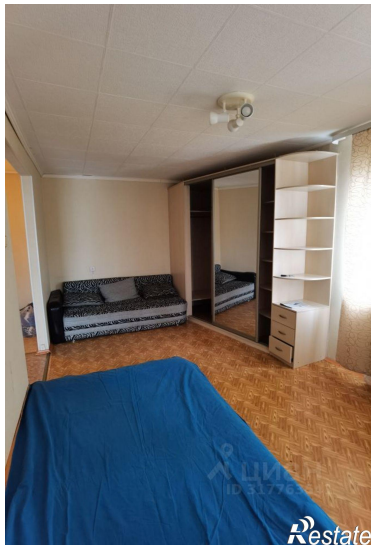
https://ufa.restate.ru/obj/prodazha-odnokomnatnoy-kvartiri-ayskaya-ulica-81-1-18231922433/