Купить квартиру за 4 550 000 рублей на Дагестанская улица, 29

Республика Башкортостан, Уфа, Дагестанская улица, 29

4 550 000 Р
108 333Р за м^2

42.00 м^2	20.00 м^2	12.00 м^2	4 из 9
Общая	Жилая	Кухня	Этаж

Продается просторная 1-комнатная квартира на 4 этаже 9-этажного дома. Общая площадь квартиры составляет 47.80 кв.м., комната 20 кв.м., а кухня - 12 кв.м. Это идеальный вариант для тех, кому важен комфорт и удобство. В квартире сейчас хороший косметический ремонт. Отличное сочетание цены и качества делает эту квартиру еще более привлекательной. В квартире остается кухонный гарнитур, кровать с двумя прикроватными тумбами, комод, диван, шкаф, кондиционер. В доме консьерж, во дворе современная детская площадка, парковка, грузовой лифт. Это идеальный вариант для семей с детьми, ведь рядом с домом расположены несколько детских садов и школа. Также это отличный вариант для молодых людей или студентов, которые ищут уютное жилье для самостоятельной жизни. Если вы ищете квартиру для родителей или пожилых родственников, то эта площадь также подойдет именно вам. Рядом с домом находятся несколько поликлиник, а также парк культуры и отдыха, где можно проводить время с семьей. А для вашего удобства совсем неподалеку есть несколько продуктовых магазинов, где всегда можно купить все необходимое. Звоните и приходите смотреть эту замечательную квартиру уже сегодня! Не упустите свой шанс обзавестись таким удобным жильем. Также рядом школы, детские сады, высшее учебное заведение, остановки общественного ...

0 с 21.05.2025, обновлен 21.05.2025

Продавец: Собственник

Телефон: +79170412873

Характеристики

Количество комнат	1	Тип дома	кирпичный
Этаж	4	Этажей всего	9
Площадь жилая	20.00 кв. м	Площадь комнат	20.00 кв. м
Площадь кухни	12.00 кв. м		
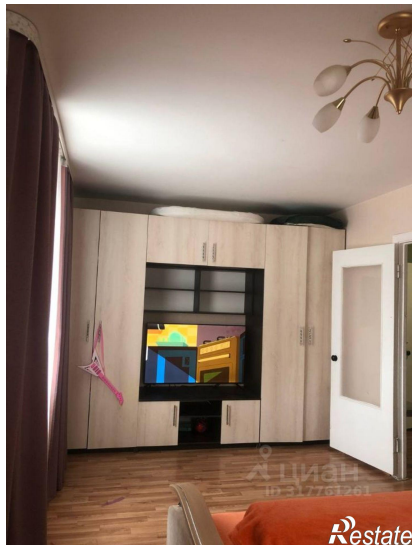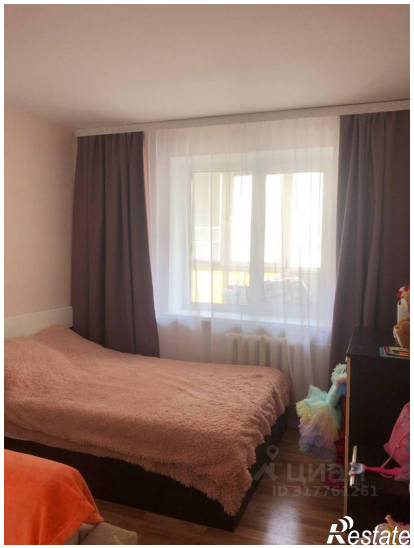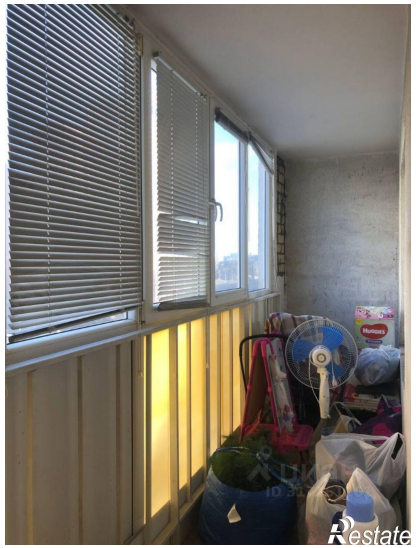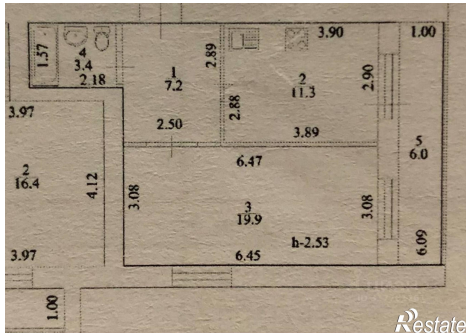
https://ufa.restate.ru/obj/prodazha-odnokomnatnoy-kvartiri-dagestanskaya-ulica-29-18231922430/