Купить квартиру за 4 799 000 рублей на улица Шота Руставели, 41/1

Республика Башкортостан, Уфа, улица Шота Руставели, 41/1

4 799 000 Р
106 644Р за м^2

45.00 м^2	7.00 м^2	1 из 9
Общая	Кухня	Этаж

Арт. 105111931 Просторная, светлая Двухкомнатная квартира рядом с проспектом Подходит как для проживания, так и для сдачи Евро ремонт, можно заехать и жить или сразу сдавать Окна ПВХ Обшитая просторная лоджия Санузел плитка Чистый подъезд Теплый пол Имеется погреб Остаётся: кухонный гарнитур, остальная мебель по договорённости Во дворе есть парковка для вашего автомобиля В шаговой доступности: Школа №156 Детский сад №151, №68, №253 Магнит, КБ, Ozon Остановка транспорта Адмирала Макарова Удобная транспортная доступность с возможностью выехать в любую точку города Рядом улицы: Проспект Октября, Российская, Трамвайная, Адмирала Макарова 2 взрослых собственника! Полная сумма в договоре!!! Быстрый выход на сделку!!! Документы готовы!!! Форма оплаты: наличные ипотека мат.капитал сертификаты Помогу с одобрением ипотеки на выгодных условиях!!! ЗВОНИТЕ!!!

0 с 21.05.2025, обновлен 21.05.2025

Продавец: Каракуц Александр

Телефон: +79871434210

Характеристики

Количество комнат	2	Этаж	1
Этажей всего	9	Площадь кухни	7.00 кв. м
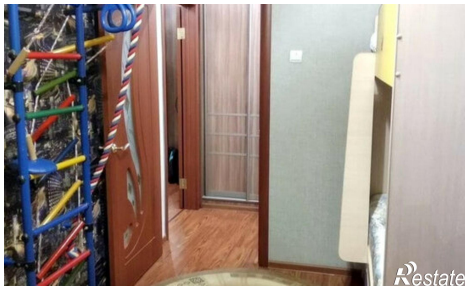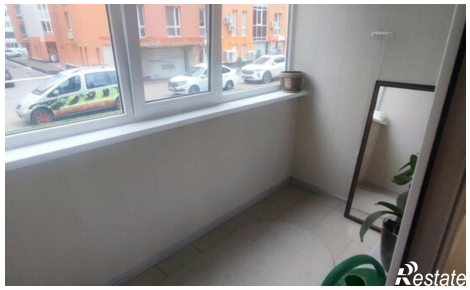
https://ufa.restate.ru/obj/prodazha-dvuhkomnatnoy-kvartiri-ulica-shota-rustaveli-41-1-18231922404/