Сдать квартиру за 26 000 рублей на улица Сагита Агиша, 14/1

Республика Башкортостан, Уфа, улица Сагита Агиша, 14/1

26 000 Р в месяц

45.00 $м^2$	35.00 $м^2$	6.00 $м^2$	9 из 9
Общая	Жилая	Кухня	Этаж

Сдается От собственника. Для риэлторов комиссия. Арендатор оплачивает счётчики

0 с 21.05.2025, обновлен 22.05.2025

Продавец: Собственник

Телефон: +79876105900

Характеристики

Количество комнат	2	Тип дома	панельный
Этаж	9	Этажей всего	9
Площадь жилая	35.00 кв. м	Площадь кухни	6.00 кв. м

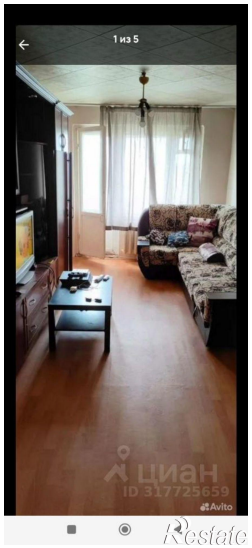
1 из 5
ЦИАН
ID 317725659

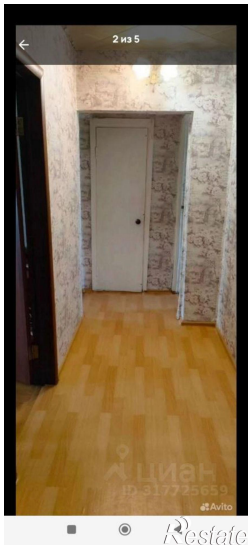
2 из 5
ЦИАН
ID 317725659

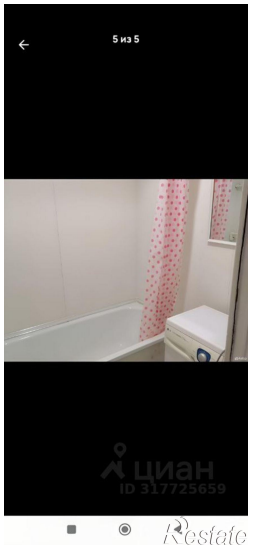
5 из 5
ЦИАН
ID 317725659