Сдать квартиру за 21 000 рублей на Бакалинская улица, 19

Республика Башкортостан, Уфа, Бакалинская улица, 19

21 000 Р в месяц

40.00 м^2	7.00 м^2	10 из 16
Общая	Кухня	Этаж

Сдается 1 комн. квартира. Светлая чистая, теплая, квартира. В квартире все есть для комфортного проживания (ЖК телевизор, 2-х камерный холодильник, микроволновка, стиральная машина). Из мебели угловой шкаф, комод, диван. Дом новый, чистый подъезд, грузовой лифт. Рядом остановка общественного транспорта. Развитая инфраструктура, магазины, кафе, аптеки и т. д. в шаговой доступности. Квартиру можно посмотреть в адекватное время по предварительному звонку. Работаем с выездом, оплата после заселения. БЕЗ ПРЕДОПЛАТ!

0 с 21.05.2025, обновлен 21.05.2025

Продавец: Собственник

Телефон: +79047363971

Характеристики
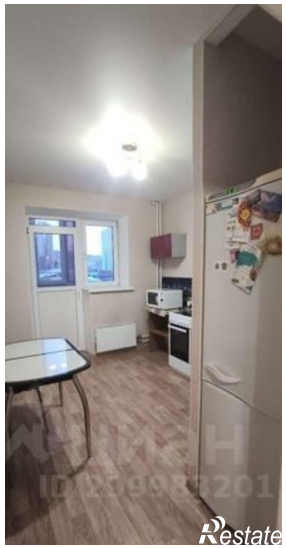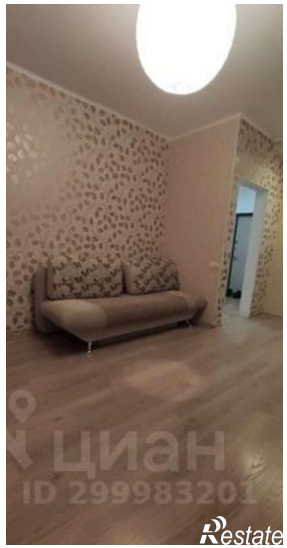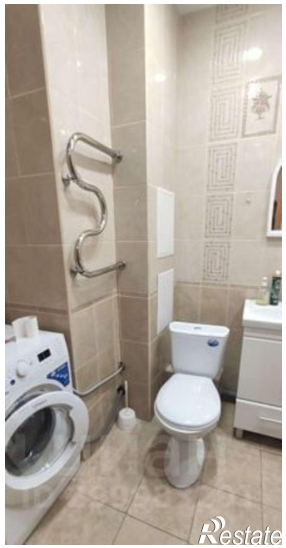
Количество комнат	1	Тип дома	кирпичный
Этаж	10	Этажей всего	16
Площадь кухни	7.00 кв. м