Купить квартиру за 17 300 000 рублей на улица Октябрьской Революции, 54А

Республика Башкортостан, Уфа, улица Октябрьской Революции, 54А

17 300 000 Р
137 302Р за м^2

126.00 м^2	97.00 м^2	27.00 м^2	10 из 10
Общая	Жилая	Кухня	Этаж

красивая, удобная квартира с 3 спальнями и кухней гостиной. 3 санузла (ванна 10м2), 2 большие, видовые лоджии. срочная продажа с вязи с переездом в другой регион. удобная транспортная развязка. 3 гимназия по прописке. возможность освоение крыши (мансарда). рядом деловой и развлекательный центр. торг! срочная продажа.

0 с 17.05.2025, обновлен 17.05.2025

Продавец: Собственник

Телефон: +79174824992

Характеристики

Количество комнат	4	Тип дома	кирпичный
Этаж	10	Этажей всего	10
Площадь жилая	97.00 кв. м	Площадь кухни	27.00 кв. м

https://ufa.restate.ru/obj/prodazha-chetyrehkomnatnoy-kvartiri-ulica-oktyabrskoy-revolyucii-54a-18231916989/

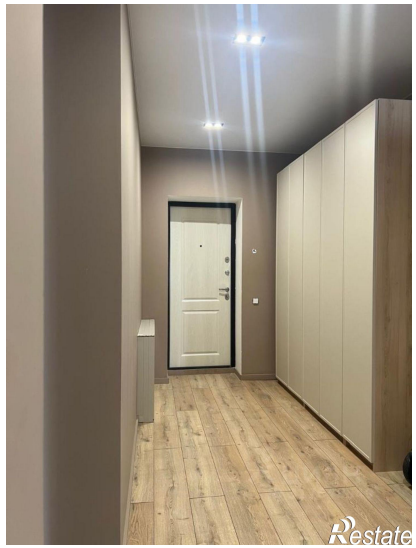
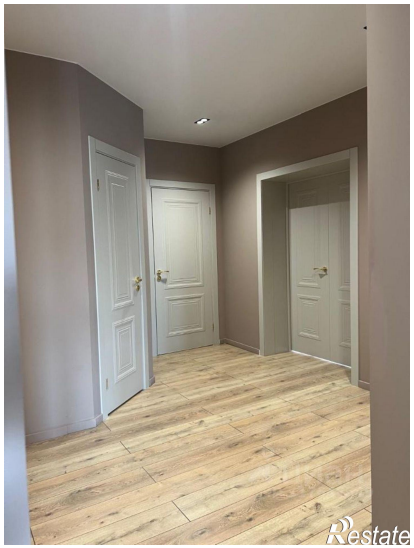

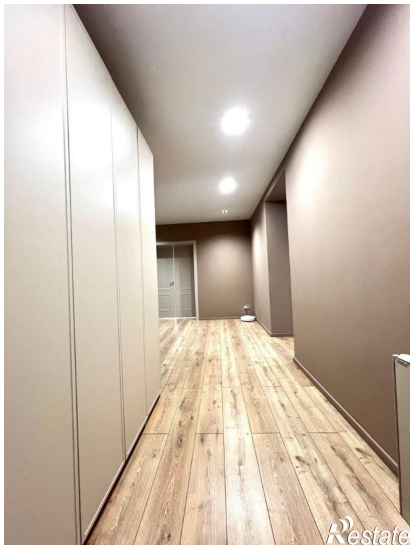

Restate

Restate