Купить квартиру за 5 690 000 рублей на Транспортная улица, 46

Республика Башкортостан, Уфа, Транспортная улица, 46

5 690 000 Р
101 607Р за м^2

56.00 м^2	34.00 м^2	9.00 м^2	2 из 14
Общая	Жилая	Кухня	Этаж

Просторная двухкомнатная квартира с качественным ремонтом в центре Инорса . На полу ламинат , в ванне и туалете кафельная плитка . Развитая инфраструктура : школа , детский сад во дворе .Закрытый входной тамбур на этаже. Видеонаблюдение Ufanet. Остановка транспорта : Кольцова или бульвар Баландина. Туалет и ванная почти одинаковые по размеру : 2.7 кв/м и 3.0 кв/м соответственно. Общая площадь 56,4кв/м .

0 с 17.05.2025, обновлен 17.05.2025

Продавец: Собственник

Телефон: +79871403978

Характеристики

Количество комнат	2	Тип дома	кирпичный
Этаж	2	Этажей всего	14
Площадь жилая	34.00 кв. м	Площадь кухни	9.00 кв. м
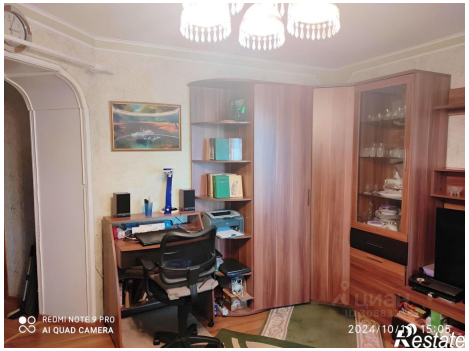
https://ufa.restate.ru/obj/prodazha-dvuhkomnatnoy-kvartiri-transportnaya-ulica-46-18231914916/