# Купить квартиру за 3 300 000 рублей на ул Нежинская, 11 1

Республика Башкортостан, Городской округ Уфа, Уфа, ул Нежинская, 11 1

3 300 000 Р
103 125Р за м$^2$

| 32.00 м$^2$ | 18.50 м$^2$ | 6.00 м$^2$ | 1 из 5 |
|---|---|---|---|
| Общая | Жилая | Кухня | Этаж |

К вниманию родителей студентов Нефтяного университета! Для тех кто не хочет снимать в аренду квартиру за баснословные деньги или жить в переполненном общежитии! Уютная и теплая Квартира в шаговой доступности от учебного заведения в районе с развитой инфраструктурой. Так же для тех, кто хочет инвестировать свои свободные деньги для пассивного дохода. В данной локации аренда всегда стоила и стоит на порядок выше. Ремонт скромный, но квариира чистая. Есть всё необходимое для жизни. Рассмотрим ипотеку, сертификаты, приветствуем наличные. Ждём на просмотры!

0 с 16.05.2025, обновлен 16.05.2025

Продавец: Собственник

Телефон: +79870902153

## Характеристики

| | | | |
|---|---|---|---|
| Количество комнат | 1 | Тип дома | кирпичный |
| Этаж | 1 | Этажей всего | 5 |
| Площадь жилая | 18.50 кв. м | Площадь кухни | 6.00 кв. м |
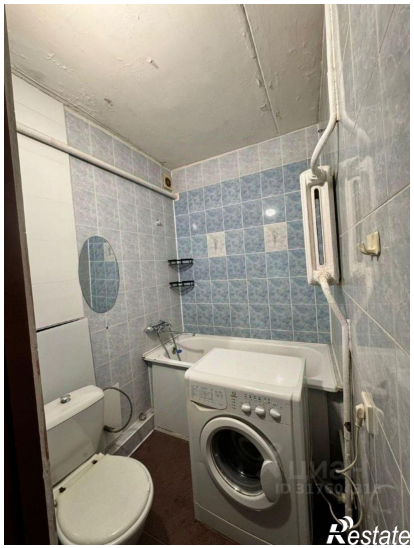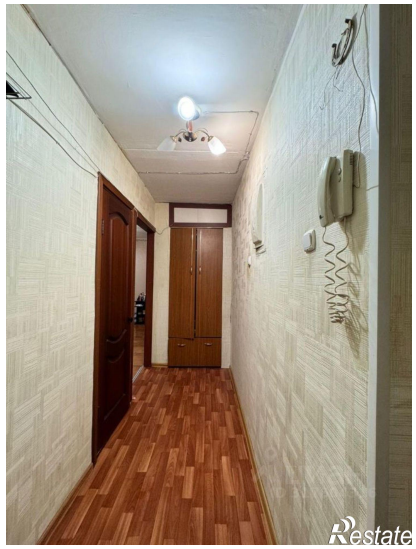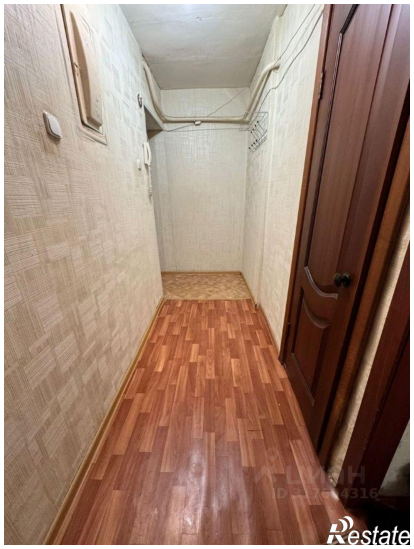
https://ufa.restate.ru/obj/prodazha-odnokomnatnoy-kvartiri-ul-nezhinskaya-11-1-18231912381/